Mundo Gráfico
30 cts.
Blanca Gimenez
ACTRIZ
FTO. COMPAÑY

ACADEMIA PEÑALVER

EXCLUSIVA PARA

Ingenieros Industriales

Secciones especiales de Bachillerato práctico é Idiomas

Churruca 17. 1º

Próximo á la Glorieta de Bilbao

MADRID.

Tan eficaces como las Mejores Aguas Minerales

Lithinés du Dr Gustin

CONTRA TODAS LAS ENFERMEDADES DE LOS

Riñones, Hígado, Vejiga Estómago, Articulaciones

Cada caja contiene 12 paquetes para 12 litros de agua mineral

Vías urinarias -:- Impurezas de la sangre :-: Debilidad nerviosa.

Basta de sufrir inútilmente de dichas enfermedades gracias al maravilloso descubrimiento de los

MEDICAMENTOS DEL DOCTOR SOIVRE

Vías urinarias: **Blenorragia** (purgaciones) en todas sus manifestaciones, **uretritis, prostatitis, orquitis, cistitis, gota militar,** etc., del hombre, y **vulvitis, vaginitis, metritis, uretritis, cistitis, análisis, flujos,** etc., de la mujer, por crónicas y rebeldes que sean, se curan pronto y radicalmente con los **Cachets del doctor Soivré.** Los enfermos se curan por sí solos, sin inyecciones, lavados y aplicación de sondas y bujías, etc., tan peligrosos siempre y que necesitan la presencia del médico, y nadie se entera de su enfermedad.—**Venta, 5 pesetas caja.**

Impurezas de la sangre: **Sífilis** (avariosis), **eczemas, herpes, úlceras varicosas** (llagas de las piernas), **erupciones escrofulosas, eritemas, acné, urticaria,** etc., enfermedades que tienen por causa humores, vicios ó infecciones de la sangre por crónicas y rebeldes que sean, se curan pronto y radicalmente con las **Píldoras depurativas del doctor Soivré,** que son la medicación depurativa ideal y perfecta, porque actúan regenerando la sangre, la renuevan aumentan todas las energías del organismo y fomentan la salud, resolviendo en breve tiempo todas las úlceras, llagas, granos, forúnculos, supuración de las mucosas, caída del cabello, inflamaciones en general, etcétera, quedando la piel limpia y regenerada, el cabello brillante y copioso, no dejando en el organismo huellas del pasado. **Venta, 5 pesetas frasco.**

Debilidad nerviosa: **Impotencia** (falta de vigor sexual), **poluciones nocturnas, espermatorrea** (pérdidas seminales), **cansancio mental, pérdida de memoria, dolor de cabeza, vértigos, debilidad muscular, fatiga corporal, temblores, palpitaciones, trastornos nerviosos de la mujer** y todas las manifestaciones de la **Neurastenia** o agotamiento nervioso, por crónicas y rebeldes que sean, se curan pronto y radicalmente con las **Grajeas potenciales del doctor Soivré.**—Más que un medicamento son un alimento esencial del cerebro, médula y todo el sistema nervioso, indicadas especialmente a los agotados en la juventud, por toda clase de excesos (viejos sin años), para recuperar íntegramente todas sus funciones y conservar hasta la extrema vejez, sin violentar el organismo, el vigor sexual, propio de la edad.—**Venta, 5 pesetas frasco.**

AGENTE EXCLUSIVO. Hijo de José Vidal y Ribas (S. en C.), Moncada, 21, Barcelona.—Venta Madrid Gayoso, Arenal, 2. Barcelona. Segalá, Rambla de las Flores, 14 y principales farmacias de España, Portugal y Américas.

Remington UMC

Rifle de Repetición

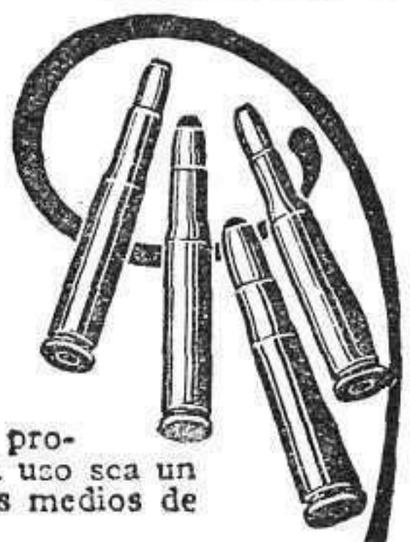

Estos rifles representan una idea avanzada en la construcción de rifles. Proveen al tirador con cinco cartuchos para servicio inmediato, uno a la vez o a tiros seguidos que se suceden con rapidez asombrosa. Tienen recámara enteriza y muchas otras propiedades de superioridad que hacen que su uso sea un placer y al mismo tiempo proporcionan los medios de seguridad en los disparos.

Remington UMC

La Marca Preferida

Pida al comerciante, a quien haga Ud. sus compras, que le enseñe rifles Remington. Si no los tiene en su existencia de mercancías pida que se los consiga. Se fabrican en calibre 25, 30, 32 y 35.

Se envía catálogo gratis a quien lo solicite. Se ruega al interesado que escriba su dirección con claridad.

REMINGTON UMC

C-5

REMINGTON ARMS COMPANY, Inc.

25 Broadway NUEVA YORK, E. U. A

Lea usted los domingos LA ESFERA

Internacional Institución Electrotécnica

Escuela Especial Libre de Ingenieros, establecida el año 1903

(Autorizada legalmente por el Ministerio de Instrucción Pública y Bellas Artes, en virtud de la Real Orden de 13 de Agosto de 1906)

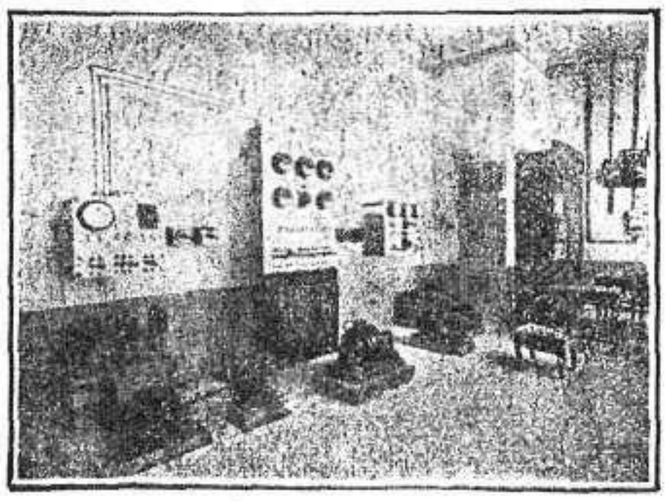

Enseñanza por correspondencia, que no obliga al alumno á abandonar su residencia, obteniendo rápidos y positivos resultados.

Los centenares de Ingenieros de esta Escuela, repartidos por todo el mundo, proclaman que es la que da mejor y más sólida enseñanza.

Además de la

Enseñanza superior

de Ingenieros Electricistas, Ingenieros Mecánicos, Ingenieros Mecánico-Electricistas é Ingenieros Agrícolas, da una

Enseñanza muy especializada,

fácil y económica, de Geómetra, Maquinista, Contramaestre de taller, Director de Centrales eléctricas, Maestro de obras, Práctico agrónomo, etc., etc.

Pida usted hoy mismo la información completa (que se remite gratis y sin compromiso) al Director **D. ARTURO MARTIN,** *Ingeniero y Coronel de Artillería.*

Oficinas centrales y Laboratorios de prácticas: Gobernador Viejo, 20. Apartado núm. 109. Valencia (España)

Contra Insuficiencia el preparado opoterápico puro

HORMIN

masc. para el hombre

fem. para la mujer.

Los Sres. médicos lo prescriben con éxito a los que padecen de trastornos sexuales.

Tubo original con 30 tabletas de venta en las farmacias.

Depósitos: Pérez, Martín y Cía. Madrid / Barcelona.

E. Durán, S. en C., Madrid.

LO MEJOR PARA LA BOCA

ALCOHOLATO

ELIXIR DENTÍFRICO

CURA DOLOR DE MUELAS

Carmen, 10. Alcoholera

Año XII.—Núm. 540
MIERCOLES
8 Marzo de 1922

Apartado de Correos 571
Dirección telegráfica
"GRAFIMUN"

MUNDO GRÁFICO

REVISTA POPULAR ILUSTRADA

JOSÉ L. CAMPÚA
DIRECTOR

Redacción, Administración y Talleres:
HERMOSILLA, 57

Subscripciones y anuncios:
Puerta del Sol, 6
Sucursal:
Rivadavia, 698, BUENOS AIRES

DEL AMBIENTE Y DE LA VIDA

CIENCIA Y SABER VULGAR

No hace muchos días, la opinión pública se manifestó de un modo ostensible enfrente de la Ciencia: cuando los doctores eminentísimos Sres. Sánchez Banús y Piga expresaron sabia, leal y desinteresadamente su opinión de que Pablo Arcos, el feroz parricida de Maudes, era completamente imbécil, el presidente del Tribunal, el fiscal, los jurados, el público y la Prensa, protestaron con indignación del diagnóstico. Lo grave del caso es que, esta vez, la protesta airada no se mostraba contra los peritos, sino contra la Ciencia misma; porque si algo fué puesto por encima de toda discusión, fué que los doctores Piga y Sánchez Banús emitieron su dictamen con propósito austero é imparcial y que ambos tienen autoridad científica para no equivocarse en punto tan arduo.

Hace ya muchos años se vió en Madrid la causa incoada contra *Garayo*, el *Sacamantecas*, miserable asesino de mujeres, tan flemático y aparentemente razonador como Landrú. Eran los tiempos de auge de la doctrina de Lombroso, y el Dr. Esquerdo, llamado á informar, declaró que *Garayo* era un enajenado. La opinión pública se indignó, lo mismo que ahora. Sin embargo, el Dr. Esquerdo tenía razón y el dictamen fué la base de la celebridad del insigne alienista.

El presidente hizo notar que la observación del supuesto demente había sido demasiado rápida. Ni siquiera era necesaria. Una larga serie de observaciones y de estudios de laboratorio ha demostrado que quien comete un crimen contra el instinto y sin estímulos de cierto orden, es imbécil. El examen del cerebro del delincuente, si es ajusticiado, arrojará no poca luz sobre esta difícil controversia.

Lo que hay es que todos estamos habituados al viejo concepto de la pena, que consideramos como un castigo, y nos desconcierta saber que un criminal feroz es irresponsable. En rigor, la pena no es un castigo, y la mayor parte de los criminales son irresponsables, aun suponiendo inconmovible la teoría del libre albedrío.

Todo crimen es un mal negocio para el criminal, y no hay uno que mate á sangre fría que no tenga perturbadas algunas (no todas, señor fiscal) de sus facultades cerebrales. Se puede ser un hábil obrero y hasta una notabilidad en un orden de conocimientos, y ser imbécil en el sentido de no formar juicios exactos, ni tener un cerebro equilibrado. La protesta del público ha sido generosa, y ha respondido á un sentimiento de justa piedad por la víctima de la maldad; pero ha revelado un completo desconocimiento de la materia científica discutida.

Entonces, se dirá, ¿van á quedar muchos criminales impunes? Si la pena es castigo, desde luego. Si es defensa de la sociedad, no. También es irresponsable el perro rabioso, y se le aparta de la gente ó se le suprime; pero está rabioso; no es criminal consciente. Así, la opinión se ha equivocado. Todo el mundo sabe más que Voltaire; pero la biblioteca de Voltaire sabe bastante más que todo el mundo.

Una cosa es saber lo que se dice y otra decir lo que se siente.

ANTONIO ZOZAYA

LO QUE ESTÁ DE DIOS...

por

PEDRO MATA

(Dibujos de Máximo Ramos)

es el título del número que

LA NOVELA SEMANAL

publicará el próximo sábado

25 céntimos ejemplar en toda España

Calidad en los autores
Cantidad en la lectura
Baratura en el precio

son los tres lemas á que se sujeta en su publicación

La Novela Semanal

Los corresponsales de PRENSA GRÁFICA en provincias y en el Extranjero, los vendedores de periódicos en todas las localidades, las librerías, los quioscos y puestos de venta de periódicos, las Bibliotecas de las estaciones de Ferrocarriles de todas las redes españolas, tienen á la venta ejemplares del número corriente

todos los sábados

y de números atrasados en cualquier momento. Unos y otros se venden al precio único de

25 céntimos ejemplar

En la República Argentina LA NOVELA SEMANAL se vende con el título de LA NOVELA ESPAÑOLA Está de venta en todos los puestos de periódicos y en casa de los Agentes de Prensa Gráfica en la República Argentina Sres. Ortigosa y Compañía, Rivadavia, 698, Buenos Aires

DE ARTE

UN ARTISTA CRIMINAL

Con semejante calificativo designa el doctor italiano Argo al famoso pintor de la Lombardía Miguel Angel de Caravaggio, en un curioso estudio psiquicofisiológico que hace de algunos artistas del Renacimiento, cuyas obras asegura que son el reflejo de sus tendencias, defectos, desequili brios, etc.

Y la verdad es que la vida de los artistas está llena de episodios que retratan su carácter, y ninguna tan típica como la de Caravaggio.

Por su genio pendenciero le echaron de Milán, refugiándose en Roma, donde entre cuadro y cuadro insultó y dió una estocada á un caballero, hirió al sargento de guardia del castillo de San Angelo y fué arrestado varias veces por el uso de armas. Apedreó la casa de Bruna Prudencia, su patrona, porque ésta le retuvo unos cuadros en vista de que no le pagaba ni la casa ni la pitanza. Tiró un plato á la cabeza del dueño de una *trattoria*; tuvo un proceso por difamador de una dama llamada Lena, y apaleó é hirió gravemente á un notario de Roma.

Celoso de la fama de Guido Reni, en ocasión de la adjudicación de la cúpula de la Santa Casa de Loreto, lo injurió, amenazándole de muerte. Por fortuna la obra le fué encargada al Pomarancio, y viendo Caravaggio que había sido excluído del concurso, envió un sicario siciliano á su rival para que le rompiera los huesos.

Celoso del pintor Passignani, un día se metió en San Pedro, en ocasión que aquél estaba ausente, y con la espada le hizo un gran chirlo á la tela que estaba terminando el artista. Poco tiempo después, á consecuencia de una disputa en el juego con el gentilhombre Ranucio Tommasoni, le dejó muerto de una estocada. Tuvo que huir de Roma y refugiarse en Malta, y al poco tiempo ingresó en la cárcel á consecuencia de haber atentado contra la vida de un magistrado de la isla. Se fugó de la prisión, marchó á Sicilia y en Mesina hirió á un maestro de escuela, teniendo que escapar á Nápoles, desde donde pasó á Roma, muriendo de fiebre en el hospital de Porto Hércules.

Este artista litigioso y sanguinario se transfunde entero en su producción artística. La profusión de sombras cortadas, de luces que dan á los personajes y á las escenas que pintaba un relieve enérgico y á veces dramático, fueron el símbolo de su vida.

Sintomática por demás la frecuencia de sus cuadros, donde bermejea la sangre, como en el *David* con la cabeza cortada de Goliath; *La degollación de San Juan* y *La degollación de Santa Catalina*, con la cabeza de la joven princesa de Egipto, lívida y espectral.

En otros cuadros de Caravaggio aparece la vida bohemia y su pasión por el juego, como en los titulados *La partida de faquines jugando al morro*, *El falso jugador* y *El juego de las cartas*.

Y, por último, en el *Pedro que niega* y en *La vocación de San Mateo* coloca á los protagonistas en una taberna, bajo cuyos reverberos de luces y sobre la mesa á la cual se sientan los personajes de referencia hay dados y monedas para entretenimiento de los discípulos de Jesús.

J. BLANCO CORIS

Diez disparos en pocos segundos
Con la pistola "BÚFALO"

NUEVO MODELO 1922

La pistola BUFALO, de triple seguro, hoy universalmente acreditada, es considerada como la mejor arma para la defensa personal. Merced á la ingeniosidad de su mecanismo, permite repeler en el acto una agresión, sin pérdida de un solo instante. Puede llevarse en posición simultánea de fuego y seguridad, lo que aumenta grandemente su eficacia y descarga todo peligro en su manejo. Con algunos cargadores de reserva, previamente dispuestos, se convierte en una ametralladora de bolsillo. Volumen reducido. Fácilmente portátil en el bolsillo. De uso generalizado en el ejército expedicionario de Marruecos. Funcionamiento y fabricación garantizados por tiempo indefinido.

Precio...	Cal. 6,35.....	7 tiros.....	Ptas.	50
	Cal. 7,65.....	8 tiros.....	"	60
	Cal. 7,65.....	10 tiros.....	"	65
	Cal. 9 m/m (380).	7 tiros.....	"	60

De venta en todas las Armerías

Distribuidores: **Beristain y C.ª**
Rambla de las Flores, 12
BARCELONA
Folleto descriptivo gratis

PARA ADELGAZAR
seguramente y sin peligro

Al fin existe un remedio, seguro y sin peligro, contra la obesidad que hace adelgazar mejorando la digestión.

Dichosos los esbeltos!

La **papada**, los **mofletes**, las **caderas**, el **pecho**, el **vientre**, se reducen con rapidez.

Las carnes se fortalecen.

Los órganos internos, aligerados por la eliminación de la grasa, recobran su antigua vitalidad, y la opresión, la sofocación, la dispepsia y otros malestares inherentes á la obesidad, se corrigen rápidamente.

Es un verdadero renacimiento del organismo.

Este adelgazante, verdaderamente maravilloso, tiene por nombre **PILULES APOLLO.**

Hace adelgazar un kilo por semana, poco más ó menos, sin la menor molestia. Millares de curas atestiguan ya la perfecta inocuidad y la eficacia de este adelgazante. Hombres y mujeres se encuentran admirablemente durante este tratamiento, sin interrumpir sus ocupaciones.

Así, pues, si la obesidad os molesta, no hay que dudar: tomad las **PILULES APOLLO**, sin temer nada ni para el presente ni para el porvenir. Estas píldoras son de composición exclusivamente vegetal y no encierran ningún principio nocivo.

Un frasco se remite por correo, enviando 12 pesetas en libranza ó giro postal á la Agence Cebrián, Lauria, 26, Barcelona.

De venta en Barcelona: Farmacia Oliver, Hospital, 2. En Madrid: Farmacia Gayoso, Arenal, 2, y en todas las buenas farmacias.

RESFRIADOS, TOS,
CATARROS, ASMA,
BRONQUITIS, RONQUERA,

PASTILLAS MORELLÓ

OBRAN POR INHALACIÓN
Antiséptica y Balsámica al disolverse en la boca. Su uso puede ser imitado.

Conservas TREVIJANO

¡¡SEÑOR!! SI PARA CURAR SU ENFERMEDAD DE LA ORINA
NO HACE USO DE LAS
SALES KOCH
COMETE UNA TORPEZA GRANDÍSIMA

Con las **SALES KOCH** conseguirá seguramente hacer desaparecer esa antigua **Blenorragia** que no ha podido vencer.

Y SIN SONDAJES, NI OPERACIONES Y SIN MOLESTIAS

CONSEGUIRA con las **SALES KOCH** la dilatación de sus **estrecheces** haciendo que pueda emitir la orina con facilidad, sin molestias y sin esa lentitud desesperante.

CONSEGUIRA con las **SALES KOCH** que las **molestias y dolores** al orinar desaparezcan, calmando al momento esas punzadas, esos escozores ó dolores que al empezar á orinar, durante la micción ó al fin de ella, á usted tanto le hacen padecer.

CONSEGUIRA con las **SALES KOCH** que los **cálculos y arenillas** sean disueltos, haciendo su expulsión insensible y modificando la propensión de su orina á esas nuevas formaciones calculosas.

CONSEGUIRA con las **SALES KOCH** que su catarro á la vejiga sea curado, haciendo que su orina quede limpia de los posos blancos, rojizos, purulentos ó de sangre, que á usted tanto le preocupan.

LAS SALES KOCH no tienen rival por su acción rápida y segura para curar todos los padecimientos **congestivos ó infecciosos** del aparato urinario por su acción desinfectante en medio alcalino enérgico. **LAS SALES KOCH** substituyen con ventaja á las aguas minerales de indicación al aparato urinario. **Si desea más explicaciones pida á la CLINICA MATEOS, Arenal, 1, MADRID (España), el método explicativo infalible.**

LAS SALES KOCH están á la venta en las más acreditadas farmacias del mundo.

Sociedad Hispano-Americana

Edificio Social: Avenida de la Libertad, 27. SAN SEBASTIAN

A cuantas personas les interese estos artículos, pueden dirigirse á esta Sociedad solicitando catálogos de los mismos.

ENVÍOS GRATIS

GARANTÍAS

Ningún comprador se compromete á nada, ínterin no haya recibido el género pedido y lo haya aceptado. Si no agrada, puede devolverse dentro de los ocho días.

20, 25, hasta 33 meses de crédito

Increíbles facilidades para el pago

AGENCIAS:

MADRID	Fuencarral, 20.
BARCELONA	Fontanella, 18.
SEVILLA	Francos, 33.
MALAGA	Castelar, 24.
CORDOBA	Claudio Marcelo, 5.
CADIZ	Valverde, 9.
ALICANTE	Sagasta, 17.
BILBAO	Plaza Nueva, 3.
SANTANDER	Paseo de Pereda, 21.
ZARAGOZA	Jaime I, 27.

No confundid nuestra Casa con ninguna similar
20, 25, hasta 33 meses de crédito

Para pedir nuestros catálogos utilícense estos boletines

Sociedad Hispano-Americana
Apartado de correos 97. SAN SEBASTIAN

Don.....
Reside en.....
Provincia de.....
Calle de..... núm.....
piso..... desea recibir un catálogo de .....
..... M. G. 146

PAGINA DE ACTUALIDAD

NUESTRA ACCIÓN EN MARRUECOS

EL HÉROE HUMILDE

FUÉ en Isahafen donde, tras una tenaz resistencia de tres días, en los que dió enérgicas pruebas de su bravura indómita, rindió el héroe humilde, el modesto guerrero, antes que la posición que defendía, su propia vida, una vida ahita de esperanzas en las lozanías de una briosa juventud.

Azares de la suerte ó entusiasmos de vocación le llevaron á figurar en la escala de los probos y laboriosos auxiliares del Cuerpo de Intendencia. Su misión era meramente burocrática, y sólo la anormalidad de la inesperada tragedia pudo llevarle accidentalmente á un mando de tropas, en circunstancias de extrema responsabilidad.

El auxiliar Gómez vió morir al jefe de la posición, capitán Navarro, y desaparecer al teniente de Artillería, y poseído de que, si no los deberes de su cargo, los de su conciencia y su honor le impelían al sacrificio, se hizo caudillo de los restos amedrentados de aquella reducida guarnición, y animándolos con su ejemplo, escribió con su sangre una de las páginas más hermosas de la trágica y dolorosa epopeya de Julio.

La honrada sinceridad profesional del culto y prestigioso cronista de esta campaña, D. Jaime Mariscal de Gante, que tantos éxitos puede apuntarse en su cotidiana y encomiada labor, ha sacado á la luz pública, con fehacientes pruebas de su verismo, esta historia del héroe modesto, que ha de ser un orgullo legítimo para los activos y modestos auxiliares del Cuerpo de Intendencia.

Entre las incertidumbres y vacilaciones de la tremenda rota de aquellos luctuosos días, hay muchos episodios como éste, muchos héroes ignorados, que prefirieron morir á rendirse á las feroces hordas enemigas, y que con su sacrificio generoso hicieron gala de las virtudes inmarcesibles de una raza que fué, es y será espejo de bravura.

Gómez supo castigar con rudeza á los asaltantes, á los que tuvo á raya con la infatigable decisión de una ofensiva vigorora. Lo mismo el fuego de fusilería, desde el parapeto, que el de los cañones, sólo se ejecutaba á su voz y sobre blanco notorio. Con estratagemas de guerrillero hábil puso freno á la audacia rifeña, y dió órdenes severísimas, algunas de las cuales se vió precisado á cumplir para evitar defecciones de los que, por imperio del pánico, olvidaban sus deberes de soldados ó de españoles en tan decisivos instantes.

No hubo descanso en aquellos tres memorables días, y en ellos no lograron amenguar las energías del héroe, ni la fatiga del sueño, ni el acuciamiento del hambre. Desde el sitio de mayor peligro daba sus órdenes y vigilaba su inmediato cumplimiento este caudillo de unas horas, que con sublime abnegación supo enaltecer, defendiéndolo, el nombre y el honor de la Patria.

Y cuando las hordas frenéticas penetraron en salvaje avalancha en la reducida posición, Eugenio Gómez, el bravo defensor de Isahafen, guardó para sí el último proyectil de su pistola, prefiriendo la muerte al cautiverio ó al martirio, y diciendo al morir: «¡Antes que rendirme, la vida!...»

Hay que honrar la memoria del que aceptó, por dictado de su patriotismo, una misión de sacrificio, que supo sellar con su sangre y con su vida; hay que honrar su memoria como premio póstumo á su brava gallardía y enaltecido arrojo; como ejemplaridad de su épica arrogancia; como galardón de los héroes humildes que en momentos de infotunio prefirieron la muerte á la deshonra.

AURELIO MATILLA

CHARLA TAURINA

¡Pero ese Granero!...

DURANTE todo el invierno la afición ha estado entregada á murmurar con increíble acaloramiento las que los exaltados juzgaban napoleónicas exigencias del adolescente *as* de la torería, Manuel Granero.

Soliviantados grupos han venido levantando su bandera de combate contra las condiciones que el «ché» cúspide pone á las Empresas, particularmente á la de su pueblo. Las exigencias graneristas han preocupado más á muchos ciudadanos que nuestra intervención marroquí.

—¿Los prisioneros?... Ya nos los devolverán. ¿Lo de Monte-Arruit?... Sí. Muy doloroso, mucho... ¡Pero eso de Granero!... ¡Doce catorce, diez y ocho corridas en Valencia! ¡Y á diez mil pesetas! ¡Y la imposición de un representante en Sevilla! ¡Y tantas corridas para Fulano y Zutano!... Creo que ha exigido hasta que alfombren las calles por donde vaya su coche á la plaza. Y que le pongan cuarto de baño entre barreras. Y que en vez

MANOLITO GRANERO Y... BONAPARTE

de anunciar con clarines los cambios de suertes, se haga con violín. Y que nadie fume cerca de su tío Paco, porque le molesta el humo. ¡El caos, chico, el caos! *Guerrita* y *Joselito*, al lado de este niño, eran dos hermanitas de los pobres. Este niño es un *hueso*. Este niño es intolerable. Hay que acabar con este niño á todo trance, porque si no acabamos con él..., ¡la ruina! ¡Pero la ruina de España!

. . . . . .

¡Señores!... ¡Paren vuesas mercedes las jacas! Guarden sus trágicas murmuraciones para otros asuntos más trascendentales. España no puede conmoverse por que un torero pida la Biblia y un jamón, aun costando un jamón lo que hoy cuesta... Allá las Empresas. ¿Que por pedir Granero la luna cuestan los boletos un sol? Pues vamos á contestar á las Empresas y á Granero con un «eclipse total», quedándonos á las puertas de la plaza.

Contra lo mucho que pide Granero, bien poco piden otros infelices, y... no les dan nada. En último caso, Granero y todos los *ases* de la tauromaquia no hacen más que vengar á tantos humildísimos novilleros que, en Madrid, por ejemplo, cobran lo que les dan, llenan todas las tardes la plaza y meten en las arcas de la Empresa la Biblia, la luna y el jamón, sin que la Empresa tenga necesidad de jugarse la vida en el ruedo..., por muchos pases de castigo que un día y otro nos dé á todos los espectadores.

CORINTO Y ORO

LITERATURA DE VANGUARDIA

El teatro sintético y el teatro del color

TRAS aquellas violentas tempestades que se levantaron en Roma cuando se hizo realidad sobre la escena la idea del teatro del color, vienen hoy otras que se desencadenan con más furor en Londres, porque se pretende que tenga efectividad sobre las tablas lo que un grupo llama el teatro sintético.

El teatro del color, del que fué su pregón más avanzado un escritor de no escaso fuste (me refiero á Achille Ricciardi), era un sano intento, porque á todas las bellas cualidades que el arte teatral posee en la actualidad para causar honda emoción estética, se sumaba ésta del color. Asistí en el teatro de la Argentina, de Roma, á la representación de *Apres midi d'un faune*, de Mallarmé, obra que componía programa con otras de Maeterlink y de Tagore, y he de confesar, con absoluta sinceridad, que me coloqué muy á distancia del gran número de espectadores que oponían el desdén con un comentario ruidoso y poco culto á la intrepidez de la idea. Tal vez los efectos escenográficos ideados por Ricciardi fuesen los verdaderos causantes del desvío del público y de los acres párrafos con que saludó la crítica la flamante modalidad teatral. Confieso, además, que los intérpretes, reclutados por las *trattorias* del Tíber, carecían en absoluto de la fuerza expresiva conveniente, del arranque dramático necesario, para que la idea no hubiera sido, si no muerta, muy mal herida por el ridículo en que la hicieron caer.

Por eso las representaciones del teatro del color—sólo cinco ó seis se dieron—fueron verdaderas borrascas con amagos de fuerte tempestad en algunos momentos.

◇

Ya no es el teatro del color; ahora es el teatro sintético, y no es sobre el escenario de un coliseo de Roma, sino de Londres donde se ampara esta nueva y disparatada idea. James Clérton, que es uno de los paladines más esforzados de la flamante cruzada artística que quiere imponer el teatro sintético, dice repetidamente en cada uno de los varios artículos que ha publicado en defensa del novísimo procedimiento teatral: «¿Para qué sujetar tres horas y media á una butaca al espectador? El drama más complicado, aquel que tenga más matices y tonalidades no debe retener nuestra atención más de sesenta minutos. El siglo impone la síntesis.»

Teóricamente á Clérton le acompaña la razón, pero prácticamente, cuando se ha querido llevar esta idea á la escena, ha resultado ridícula. El arte tiende siempre á no ser concreto. Un drama, por ejemplo, es más bello cuanto más se sutiliza, se refina el pensamiento del dramaturgo; cuando las palabras más se ajustan dando todo el matiz y todo el claroscuro á las emociones que el autor quiere transmitir.

Las teorías clertinianas acerca del teatro no son viables. Aunque la vida pida grandes síntesis, la mentalidad las rechaza, porque el arte no es sólo privativo de un trazo fuerte, grueso, sino de muchos pequeños trazos, de muchas formas y con muchas modalidades.

◇

El teatro del color sumaba á la obra artística una sensación nueva que anhelaba su arte. Tal vez Ricciardi no estuviera equivocado al pretender fijar en colores los diferentes estados de odio, de vergüenza, de dolor, de desesperación por que pueden pasar los seres; pero lo que desde luego se puede afirmar es que Clérton es un iluso cuando quiere limitar la más complicada acción dramática en doce minutos de reloj...

LUCIANO DE TAXONERA

URODONAL

Combate al Reumatismo

Medalla de Oro:
Londres, 1908.
Grandes premios:
Nancy y Quito, 1909.—Tunis, 1911.—Strasbourg, 1919.—Mónaco, 1920-21.—Beyrouth, 1921.
Y fuera de concurso:
San Francisco, 1915.

Proveedores del Vaticano y la Corte Real de Italia.

Informes:
Academia de Medicina
(10 Noviembre 1908)
Academia de Ciencias
(14 Diciembre 1908

El URODONAL
Limpia el riñón, lava el hígado y las articulaciones, ablanda las arterias y evita la obesidad

Antes de la cura con
URODONAL

Gota
Reumatismo
Mal de piedra
Arterio-esclerosis
Acideces

"En todas partes donde puede existir el ácido úrico, no puede resistir contra tan enérgico disolvente y movilizador como lo es el URODONAL. Este echa á aquél de todas partes: de las fibras musculares, de las paredes digestivas, á las que hace pesadas, como también de las túnicas vasculares arteriales en que se incrusta; asimismo de la dermis, que empasta; de los alvéolos pulmonares y de los elementos nerviosos, que impregna... De donde se vé la multiplicidad de efectos beneficiosos que resultan del lavado del organismo, el cual él solo resume y concreta tantas indicaciones terapéuticas. Que antiguamente haya sido objeto de discusión, es lamentable; pero ya no parece posible en nuestra época desconocerlo ni negar su valor."

Dr. BETTOUX,
de la Facultad de Medicina de Montpellier (Francia)

Recomendado por el Profesor
LANCEREAUX,
antiguo Presidente de la Academia de Medicina,
en su
Tratado referente á la Gota

Los Etablissements CHATELAIN
2, rue Valenciennes, PARÍS
Agente concesionario en España:
J. R. RICARD
Claris, 125. Apar. 718.
Barcelona.
Representantes: **Méjico**, Rueff & Cie. 3.ª, calle de Capuchinas, 71. Méjico.—**Cuba**, Pauly & Cia., Apart. 2.148, Habana.—**República Argentina**, A. & G. Caben. Esmeralda, 723. —**Chile**, Perú, Ecuador, Bolivia, J.M. & A. Petitjean, calle Divorciadas, Lima (Perú).

Después de la cura con URODONAL

DIALIROL. Las pastillas de *Dialirol permiten la preparación* de un baño Carbo-gaseoso clorurado, igual á los *baños hidro-minerales naturales más renombrados. Calmante resolutivo para los* enfermos de: Reumatismo, Dermatosis, Artritismo, Enfisema, Cardiopatías, *enfermedades de la mujer.*

LINYCOL, bálsamo analgésico, desprovisto de olor.

BOLSA URBANA DE MADRID

COMPRA-VENTA DE FINCAS.—HIPOTECAS
PLAZA DE SAN MARTÍN, 4, pral. :: De 10 á 1 y de 4 á 7 :: Teléfono 36.86 M
Unico centro en España que cuenta con asesorías técnicas de Arquitectos y Abogados

Defiéndase contra la

VEJEZ

Con higiene, cuidados y precauciones, prolongaréis vuestra juventud o vuestra madurez. Combatid la obesidad por el regimen y el ejercicio; borrad las arrugas con masajes locales; pero, sobre todo, evitad los cabellos blancos o canosos. Su aparición será la primera señal de vuestra decadencia. Ved cón que atención vigilante, escudriñadora, hombres o mujeres, vuestros rivales, vuestros competidores, vuestras relaciones, observan vuestros cabellos, vuestra barba, vuestros bigotes. Escuchad estas reflexiones de cada día; ¿Has visto a fulano de tal? ¡Envejece, ya tiene muchas canas! En cuanto a las mujeres, más coquetas, más presumidas y más observadoras que los hombres, más envidiosas también, es preciso decirlo, la situación es todavía peor. ¡Pues a defenderse!, ¡a resistirse! ¡Fuera los cabellos canosos! Si alguno se presenta, con toda prisa daos una aplicación de Agua d'Horline, la tintura progresiva, científica por excelencia. Nadie, ni siquiera vuestros más intimos, podrá repararlo, porque el Agua d'Horline os dará exactamente el color normal de vuestros cabellos; V. se la aplica solo, sin el concurso de nadie, sin tener necesidad de ningún preparativo especial. Aunque V. tuviera la epidermis delicada, no le provocará ni granos ni inflamación; V. no experimentará la menor picazón. En cuanto a su salud general, nada hay que temer: el Agua d'Horline no contiene ni un átomo de Nitrato de plata, ni de ninguna materia tóxica, y, aunque V. fuese propenso a neuralgias, la puede emplear sin ningún temor. Con un solo disparo, V. dará en varios blancos, porque el

Agua d'Horline

es un tónico del cabello. Detiene su caída, provoca su crecencia, hace desaparecer la caspa y da al cabello una finura, una suavidad, que le sorprenderán agradablemente. Inmediatamente después de la aplicación, por lo que a las mujeres respecta, se puede rizar y ondular el cabello.

PRODUCTOS D'HORLINE

AGUA d'HORLINE (tintura progresiva) : 6. - DEPILATORIO (activo e inofensivo) : 6. - SANIBEL (comprimidos de bay-rum para el cabello) : 5. - POLVO (muy adherente) : 4. - CREMA (evita las arrugas) : 2,50. - LOCION en comprimidos efervescentes muy agradables : 6. - AGUA DENTIFRICA en comprimidos efervescentes : 5. - BATHOL MONTRY (sales minerales para los baños de pies) : 3,50.

Deposito general en España :
DALMAU OLIVERES, BARCELONA.

ANÉMICOS
DÉBILES
DISPÉPTICOS
CONVALECIENTES

tomad por la mañana y por la tarde una taza de

PHOSCAO

El más exquisito de los desayunos, el más potente de los reconstituyentes. Único alimento vegetal aconsejado por todos los médicos

Venta en farmacias, ultramarinos y droguerías.
Depósito: FORTUNY H.nos 32, Hospital · Barcelona

Dr. Bengué, 47, Rue Blanche, Paris.

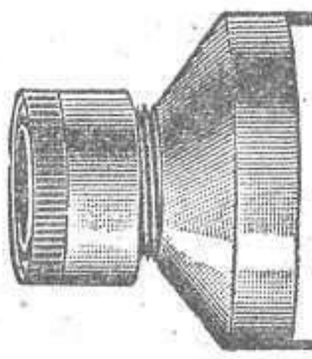

BAUME BENGUÉ

Curacion radical de

GOTA-REUMATISMOS NEURALGIAS

De venta en todas las farmacias y droguerias.

ALBALINA Nº 1.

GRAN DESCUBRIMIENTO

Poderoso y único remedio vegetal, en forma de pomada y en SUPOSITORIOS NO TIENE RIVAL EN EL ALIVIO INSTANTÁNEO Y CURACIÓN INMEDIATA DE LAS **ALMORRANAS** internas o externas, flujos de sangre por el ano, inflamaciones del recto, úlceras herpéticas, etc.

:: ADOPTADA EN LOS HOSPITALES Y CLÍNICAS DE ESPAÑA Y AMÉRICA ::

De venta: ALMERÍA, Pérez; ALICANTE, Romero; BILBAO, Barandiarán; CÁDIZ, Matute; GIJÓN, Escalera; LA CORUÑA, Villar; LOGROÑO, Perucha; MADRID, Martín y Gayoso; MÁLAGA, Gómez; MURCIA, Ayuso; ORENSE, Román; OVIEDO, Ceñal; SANTANDER, Molino; SAN SEBASTIÁN, Loyarte; SEVILLA, Gil; VALENCIA, Cuesta y Gamir; VALLADOLID, Salgado; ZARAGOZA, Cholíz.—Depósito: J. Segalá, BARCELONA.

PELUQUEROS

Aumentaréis vuestros ingresos comprando los sillones mecánicos

TRIUNPH

2.000 Sillones vendidos en un :-: año es la mejor garantía :-:

PEDID PRECIOS Y CATALOGO AL Concesionario: E. Sarrá, Ronda San Pedro, 7, **Barcelona.** Agentes: **Madrid:** L. Servan, Divino Pastor, 2.—**Sevilla:** R. Mesa Ximénez, Enciso, 13.—**Valencia:** Molina y Baixaul, Gran Vía Germania, 29.—**Alicante:** R. Latorre, Mayor, 14.—**Málaga:** A. Lechuga, Marqués de Larios, 5.—**Cádiz:** A. Candón, Santa Inés, 10.—**Baleares:** José Bermell, Santa Eulalia, 33. Palma de Mallorca.

INSTALACIÓN COMPLETA DE PELUQUERÍAS

Catarros antiguos y recientes
Toses
Bronquitis
CURADOS radicalmente
POR LA

SOLUCIÓN PAUTAUBERGE

que procura
Pulmones Robustos
y preserva de la
TUBERCULOSIS

L. PAUTAUBERGE, 10, Rue de Constantinople, PARIS y todas Farmacias.

Revolución óptica

CAUSADA POR LA AVIACIÓN

Gemelo de Marina QUILLET

Visto con un Gemelo de campaña

Visto con nuestros Gemelos de Marina

MODELO MILITAR DE AVIACIÓN

EXTRA POTENTE — **MARAVILLA CIENTÍFICA**

Con las nuevas armas de nuevo alcance, y, ante los milagrosos progresos de la ciencia, el GEMELO DE MARINA de los Estados mayores tenía necesidad de un perfeccionamiento apropiado a las observaciones aéreas.

En efecto, convenía no sólo un Gemelo más potente que permitiera seguir la dirección de un aerostato o de un aeroplano, distinguir la construcción, y sobre todo, reconocer la nacionalidad a la distancia que fuese, sinó que convenía también que **por el Gemelo no cegara el sol al observador.**

Por otra parte, son numerosas las ocasiones en que para proteger la vista se ha debido hacer una especie de eclipse de los rayos demasiado ardientes del sol; contra las reverberaciones de las aguas, contra el brillo de los caminos polvorientos, etc. y todos los entendidos os dirán que el inconveniente es el mismo en los paisajes nevados.

Estando bien sentado el problema, lo hemos resuelto a satisfacción general, intercalando en cada uno de los tubos oculares de nuestro Gemelo de Estado mayor, pantallas amarillas para proteger la vista.

Estas pantallas son móviles y en el preciso momento en que el sol se hace molesto, por medio de la roseta aparecen sobresaliendo por cada tubo ocular.

El color del **vidrio amarillo**, está combinado de forma que no altera en nada el valor de las imágenes; pues al contrario, hace resaltar los relieves.

De peso y dimensiones reducidos, es sin embargo este Gemelo extremadamente potente, puesto que tiene un alcance exacto de **35 KILÓMETROS** y una potencia de aproximación de **5 VECES.**

Nuevo mecanismo ingenioso que permite observar con el cielo más asoleado sin molestia para la vista.

Modelo indescentrable
Precisión matemática

En las maniobras, en las carreras, en los ventisqueros, es el único que permite seguir las evoluciones con el sol deslumbrante, puesto que sus pantallas amarillas además de dar gran dulzura a la visión, **garantizan** en absoluto la **vista** del observador.

Su uso es universal y se presta a todas las observaciones, tanto terrestre como marítimo y celestes.

El **Gemelo Quillet**, conserva la misma potencia con el vidrio amarillo que antes de su interposición, es decir, que en los dos casos tiene un alcance de 35 kilómetros. Por este hecho se tienen **dos gemelos** en uno solo.

El **Gemelo Quillet** se remite en un estuche muy elegante a la par que muy sólido, de cuero duro con correa bandolera, permitiendo llevarlo encima con o sin estuche

Ni pesado ni embarazoso el **Gemelo de Marina QUILLET** está construido en cobre lacado negro brillante. Está lujosamente recubierto de tafilete negro, y provisto de parasoles protegiendo los objetivos contra los rayos tangentes, contra la lluvia y el polvo.

Su forma es elegante, en extremo y su construcción experimentada.

ALTURA CERRADO : 155 m/m
ALTURA ABIERTO : 190 m/m
PESO : 400 GRAMOS

El mayor aumento posible unido al mar y campo y una nitidez de visión prodigiosa.

ALCANCE 35 KILÓMETROS, LUMINOSIDAD INCOMPARABLE

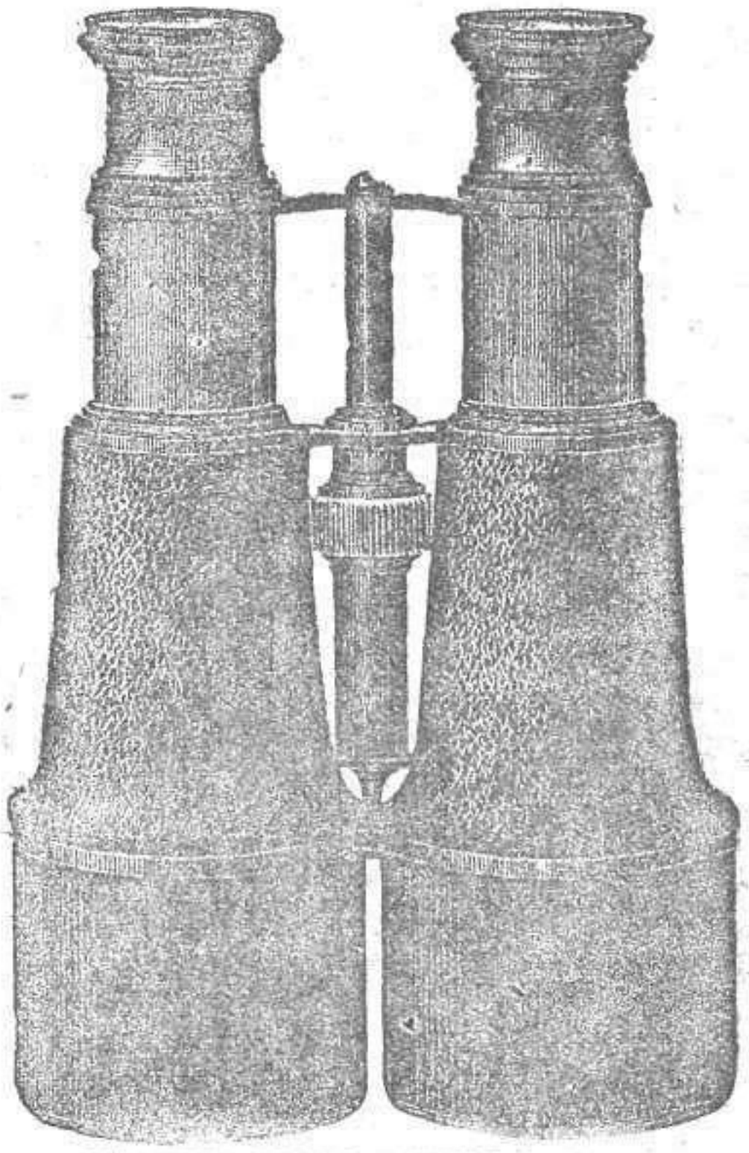

DIÁMETRO DE LOS OBJETIVOS : 55 m/m.

20 MESES DE CRÉDITO

9 Pesetas al mes

Los cobros son hechos sin gastos.

6E BOLETÍN DE COMPRA

Yo, el abajo firmado, declaro comprar a los Establecimientos Quillet, S. A *un* Gemelo de Marina Quillet, *conforme a su descripción por el precio de* 180 pts. *que me comprometo a pagar por plazos mensuales de 9 ptas. el primero a la recepción y los siguientes con regularidad cada mes hasta la completa liquidación. Mientras no se haya satisfecho el importe de la prenda, se considerará ésta en calidad de depósito en poder del comprador.*

Al contado 10 por ciento de descuento.

Nombre y 2 apellidos _____

Edad _____ FIRMA

Profesión _____

Dirección de la colocación _____

Domicilio { Calle _____ / Población _____

¿Cuál Admon. de Correos más próxima admite valores declarados? _____

Provincia _____

Movil de 10 céntimos

SE RUEGA MANDAR EL BOLETÍN DE COMPRA A LOS
Establecimientos Quillet, S. A. Cortes, 630. Barcelona

Representante en Méjico de los Preparados Yer: Dr. Francisco García López, Apartado 1.886. Méjico, D. F.

LOS AGREGADOS EXTRANJEROS EN AFRICA

VISITANDO NUESTRAS POSICIONES

Los agregados militares extranjeros, que han visitado las posiciones ocupadas por nuestras tropas en la zona occidental, acompañados por el general Cabanellas, contemplando los borregos regalados por los jefes moros sometidos á España

Fotografía de nuestro enviado Sr. Díaz

LA ACTUALIDAD EN PROVINCIAS

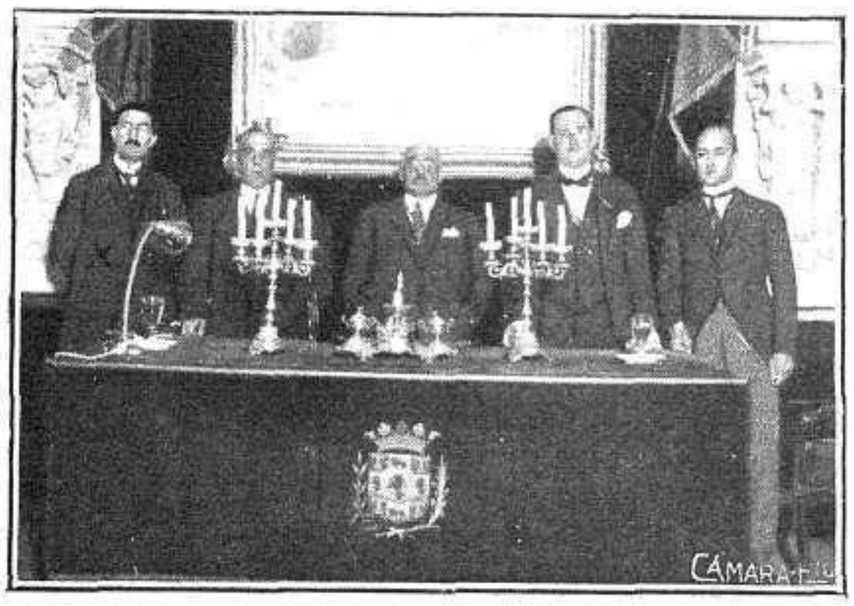

Córdoba.—Recepción del catedrático D. Antonio Gil Muñoz en la Real Academia de Bellas Letras y Nobles Artes
FOT. ADOLFO

Valencia.—Postulación por las calles de la capital levantina á beneficio de los hambrientos de Rusia, que, excitando los generosos sentimientos del pueblo valenciano, produjo un importante ingreso

Villarroya de la Sierra (Zaragoza).—El cuadro artístico de la Sociedad "L. T. U.", que actúa con gran éxito en el Teatro Principal de dicha población FOT. REMACHA

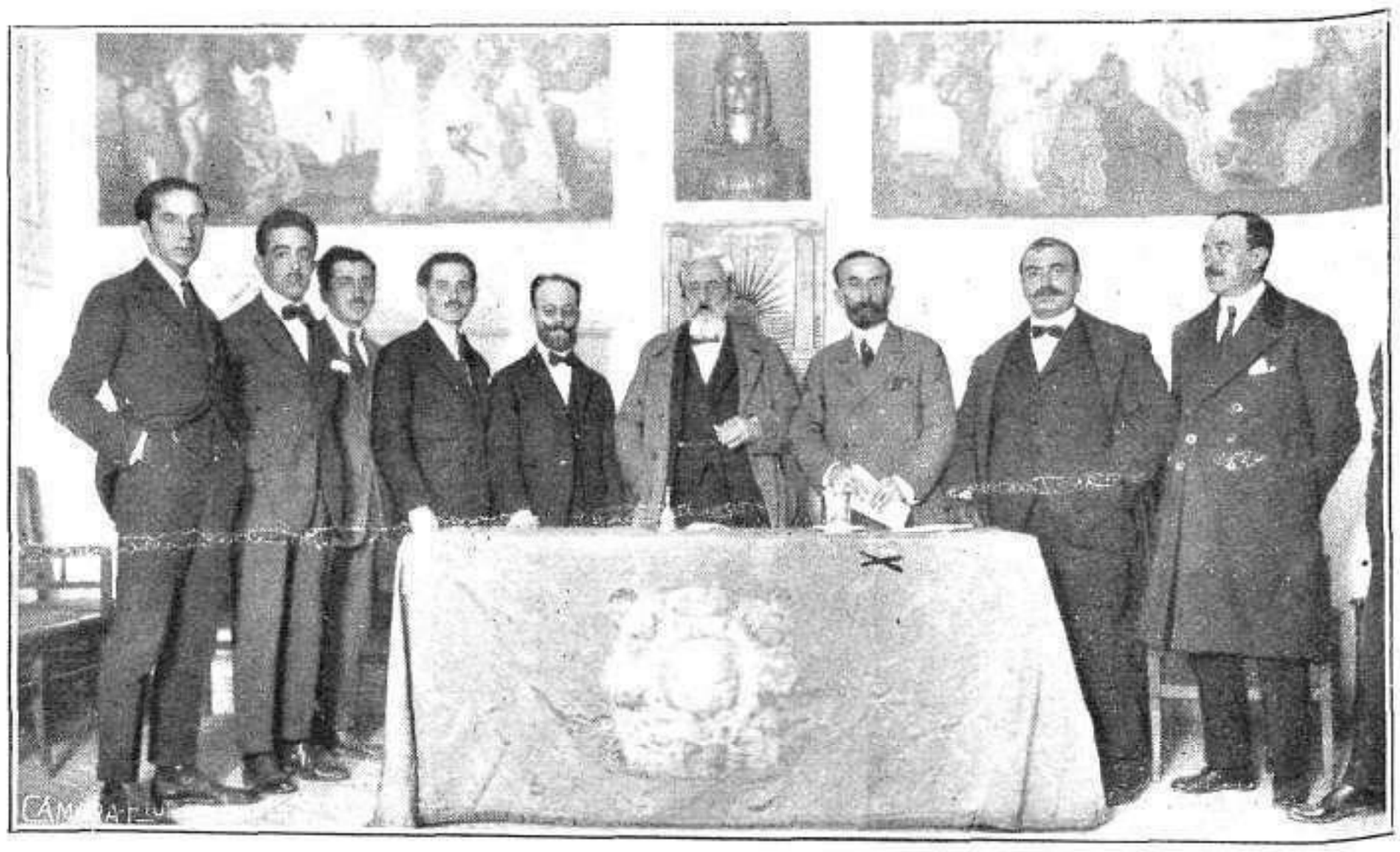

Sevilla.—El ilustre doctor Puelles, después de la brillante conferencia científica que dió en el Ateneo ante numerosa y distinguida concurrencia

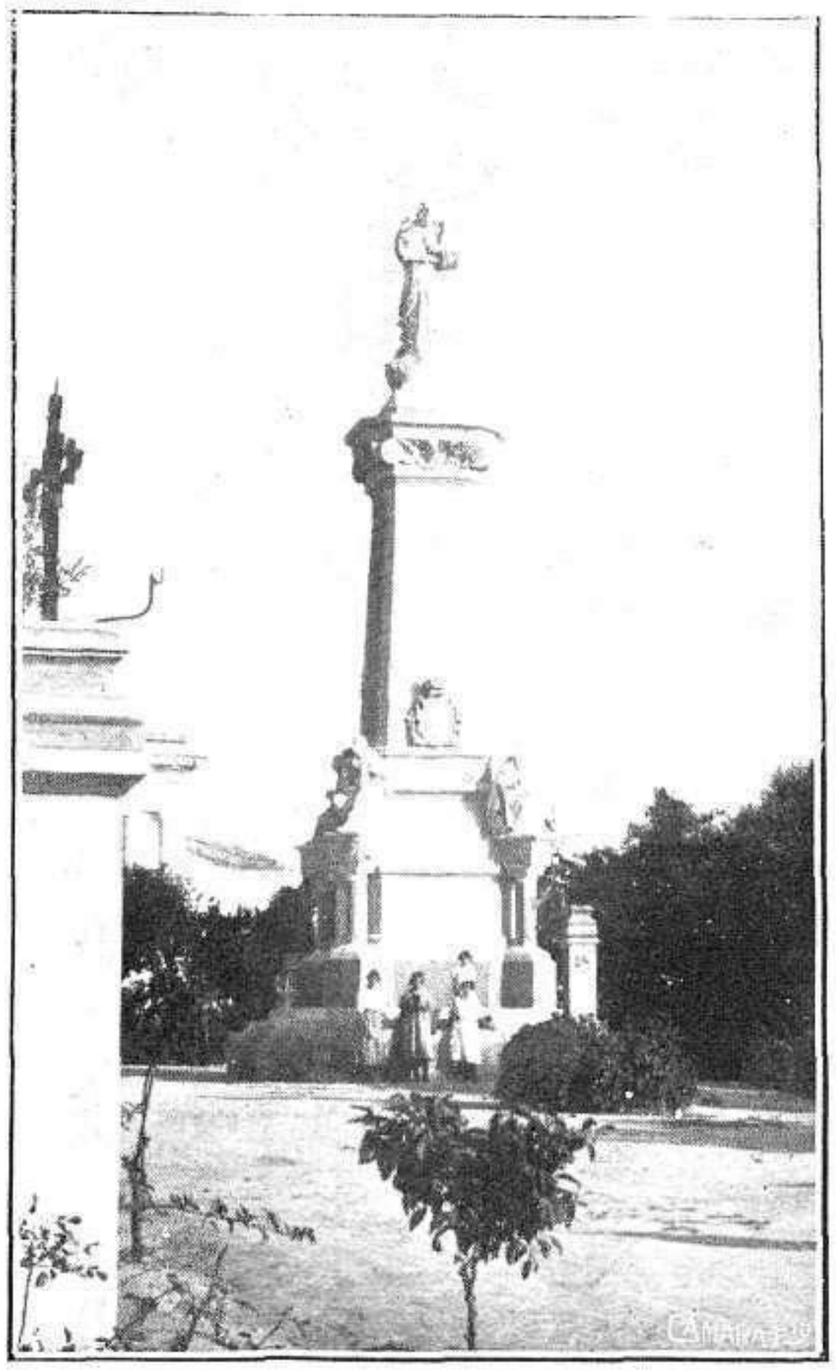

Jerez de la Frontera.—El monumento al Sagrado Corazón, recientemente inaugurado con asistencia del arzobispo de Sevilla y autoridades, obra del notable escultor señor Montenegro FOT. G. RAGEL

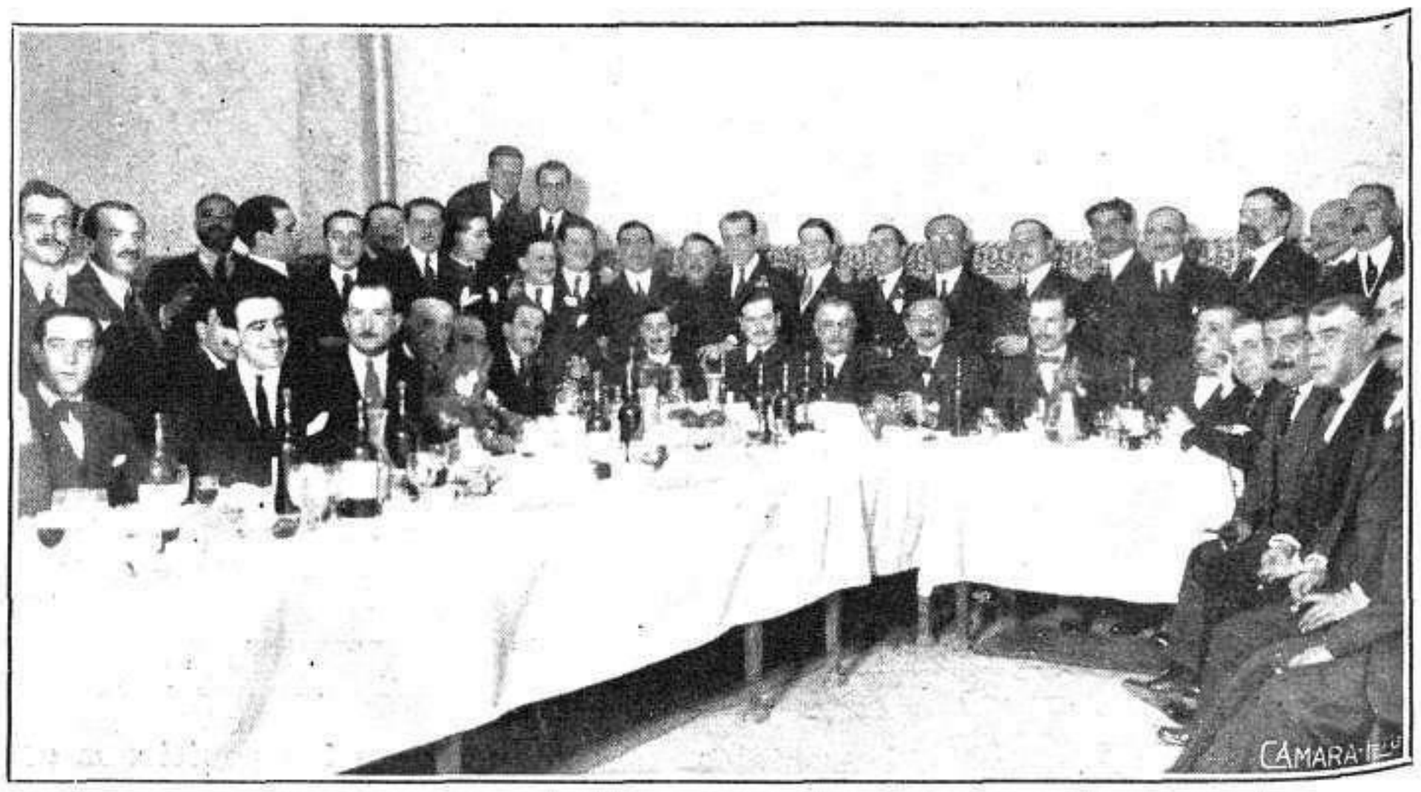

Sevilla.—Banquete organizado en honor del ilustre escritor Sr. Muñoz San Román, y al que asistieron numerosos amigos y admiradores del brillante publicista FOTS. PÉREZ ROMERO

El parricida Pablo Arcos, condenado á muerte

SR. BARRENA
Abogado defensor de Pablo Arcos Sanz

El Tribunal, constituído por D. Enrique Robles, presidente, y por los magistrados Sres. Puebla y Menéndez Pidal
FOTS. MARÍN

SR. BLASCO
Abogado defensor de Encarnación Díaz

El espantoso crimen cometido por Pablo Arcos Sanz, en los altos de Maudes, ha tenido la sanción dolorosa que se esperaba, dada la monstruosidad del delito.

El juicio oral ha evidenciado que el infame padre asesinó á su hijo, el niño de tres años Pepito Arcos, sin otra causa que considerarle un estorbo para la realización de sus ilícitos amores, con las agravantes de premeditación y de alevosía.

El Jurado declaró culpable al parricida, y el representante de la ley, deduciendo las consecuencias jurídicas del fallo, pronunció la fatal sentencia que procede, en consecuencia de la cual ha sido condenado el asesino á la última pena, quedando absuelta libremente Encarnación Díaz, á quien no se consideró inductora del crimen.

ENCARNACIÓN DÍAZ ROLDÁN
Procesada como inductora del crimen, que en el juicio oral ha sido absuelta libremente

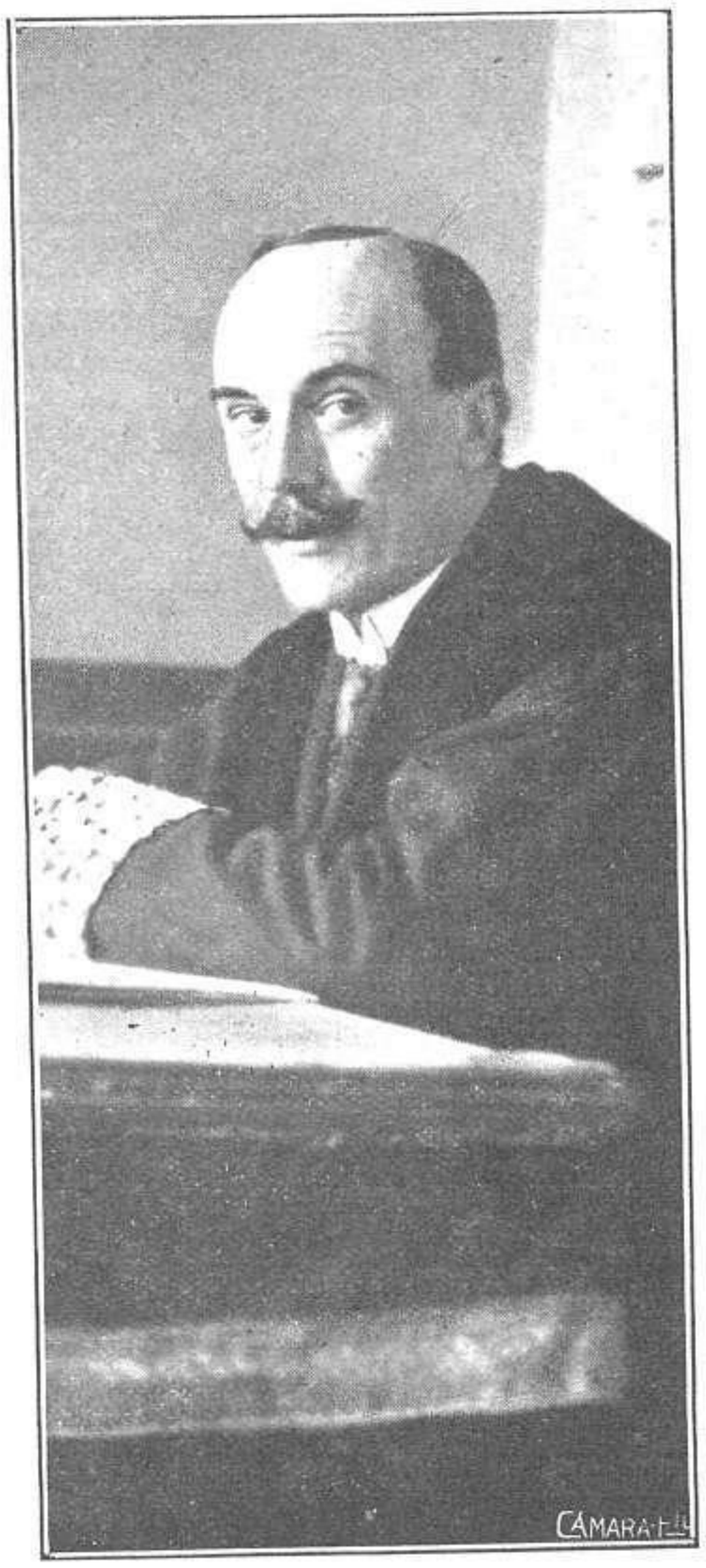

SR. VIEITEZ
Abogado fiscal, que ha pronunciado un elocuente y robusto informe en el juicio oral

PABLO ARCOS SANZ
Autor del asesinato de su hijo Pepito, de tres años, que ha sido condenado á muerte

HOMENAJE AL ALCALDE DE MALAGA

PARA testimoniar su gratitud y su admiración al alcalde de Málaga, señor García Almendro, por su ejemplar conducta con motivo de la guerra de Africa, sus desvelos por contribuir á que las operaciones de embarque de las tropas y permanencia de los soldados que iban á luchar con el enemigo ó regresaban heridos y enfermos de los campos de batalla, fuese lo menos penosa posible, el regimiento de Borbón, comisionando á su coronel para que lo representara, hizo entrega á dicha autoridad municipal de un bastón de mando que, como homenaje de admiración, y afecto por su patriótica conducta, le ha regalado dicho regimiento.

Málaga.—El coronel del Regimiento de Borbón haciendo entrega, en nombre de la oficialidad del mismo, de un bastón de mando al Sr. García Almendro, alcalde de dicha población, en homenaje de admiración por su ejemplar y patriótica conducta FOT. AGUILERA

A las breves y sentidas frases que el coronel dirigió al alcalde, al hacerle entrega del presente, respondió el señor García Almendro con otras no menos sentidas y elocuentes, que demostraban su acendrado amor á la Patria y al Ejército, que es su defensa.

Recogemos asimismo en esta página una nota interesante que constituye en Inglaterra la actualidad que culmina en estos momentos: la boda de la Princesa Mary, hija de los Soberanos de la Gran Bretaña, con el aristócrata lord Henry George Charles Lascelles, á quien un pariente acaba de dejar la considerable fortuna de dos millones de libras esterlinas.

La boda de la Princesa Mary de Inglaterra

LA PRINCESA MARY
Hija de los Reyes de Inglaterra, cuyo matrimonio con el aristócrata lord George Charles Lascelles constituye la actualidad más interesante en la Gran Bretaña

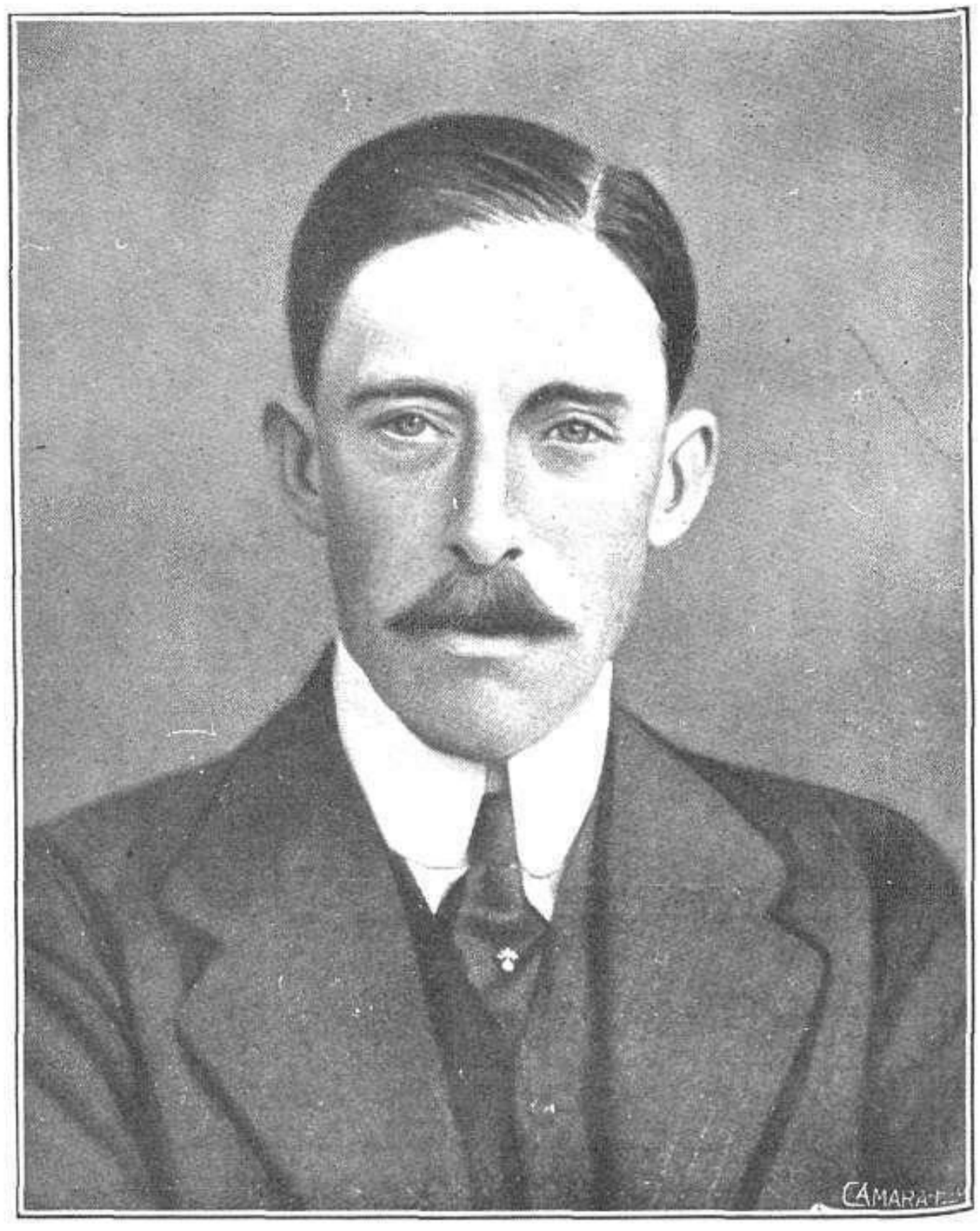

LORD HENRY GEORGE CHARLES LASCELLES
Aristócrata inglés, que ha heredado recientemente una fortuna de dos millones de libras esterlinas, y que ha contraído matrimonio con la Princesa Mary de Inglaterra

HEROES Y VICTIMAS DE LA GUERRA

D. Luis Iglesias Cimadevilla
Soldado del Regimiento de Melilla, desaparecido durante los sucesos de Julio, en Dar-Drius

D. José Macías de la Fuente
Alférez de Regulares de Larache, herido durante las operaciones efectuadas en aquella zona

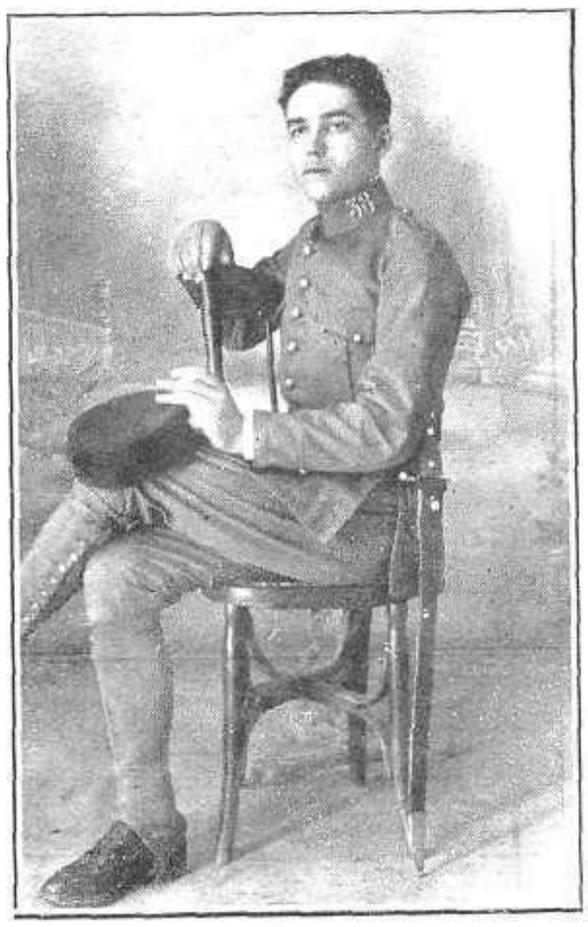

D. Tomás Pérez Sauza
Organista de Langa de Duero, soldado de León, asistente del oficial D. Federico Martel, que en el combate de Tasarit, al ver herido gravemente á su jefe, lo salvó de las iras rifeñas con gran peligro de su vida

D. José Ros Martínez
Alférez de Regulares de Larache, herido durante las operaciones efectuadas en aquella zona

Antonio Palomares
Soldado del Regimiento de Africa, prisionero durante la retirada de Monte-Arruit, que ha logrado evadirse

D. Carlos Octavio de Toledo
Capitán de Regulares Indígenas de Larache, muerto en las operaciones en aquel territorio

D. Miguel Laguna Campos
Alférez de Regulares de Larache, muerto en las operaciones efectuadas en aquella zona

D. Rafael Muñoz Valcárcel
Alférez de Regulares de Larache, muerto durante las operaciones realizadas en aquella zona

D. Joaquín Maurera Chacón
Alférez de Regulares de Larache, que fué herido de gravedad durante las operaciones efectuadas en aquella zona

D. Manuel Maestre
Soldado de Ingenieros, que durante los días de asedio de Monte-Arruit estuvo comunicando por heliógrafo, y que sucumbió durante la retirada

Domingo González Sánchez
Cabo de Telégrafos, de diez y ocho años, desaparecido durante los sucesos de Julio en la posición de Arreyen-Lao

Manuel Castro Rodríguez
Corneta del Tercio de Voluntarios, herido en el combate de Monte-Magan, librado el día 24 de Octubre

EL CORONEL SARO DESPIDIÉNDOSE DE SUS TROPAS

El coronel del Regimiento del Rey, Sr. Saro, despidiéndose de sus soldados, al abandonar Melilla para dirigirse á la Península, con motivo de su ascenso á general

El coronel Saro, que mandaba el Regimiento del Rey, ha sido ascendido á general y destinado á la Península, y con este motivo, al abandonar á los que durante tanto tiempo compartieron con él las penalidades y los triunfos de la campaña, hiciéronle una cariñosísima despedida jefes, oficiales y tropa, para quienes el bravo militar fué siempre un cariñoso compañero, un verdadero hermano de armas, que ha sabido dejar en el Regimiento memoria de gratitud y de cariño que no ha de borrarse fácilmente.

El coronel Saro, rodeado de los oficiales y soldados del Regimiento del Rey, cuyo mando deja por haber sido ascendido á general y destinado á la Península

Fotografías de nuestro enviado Sr. Díaz

LA ACCIÓN DE ESPAÑA EN AFRICA

Los agregados militares extranjeros que se encuentran en Melilla hicieron una visita hace pocos días á las posiciones reconquistadas por nuestras tropas.

Después de depositar una hermosa corona de flores sobre la tumba en que yacen las víctimas de Monte-Arruit, prosiguieron su viaje á Dar-Drius, donde pasaron revista á la columna de Berenguer, compuesta de 11.000 combatientes de todas las armas.

Al mediodía llegó el general Sanjurjo con su Cuartel general, y dió comienzo el desfile de las fuerzas. Los agregados hicieron grandes elogios de la marcialidad de las tropas.

Durante el desfile, una escuadrilla de seis aparatos Haviland, después de haber bombardeado la zona de Tafersit, volaron sobre el campamento de Dar-Drius, donde aterrizó uno de los aparatos, que llevaba á bordo, como pasajero, al coronel Soriano, jefe de los servicios de aviación, que fué muy felicitado por los arriesgadísimos vuelos que realizó la escuadrilla.

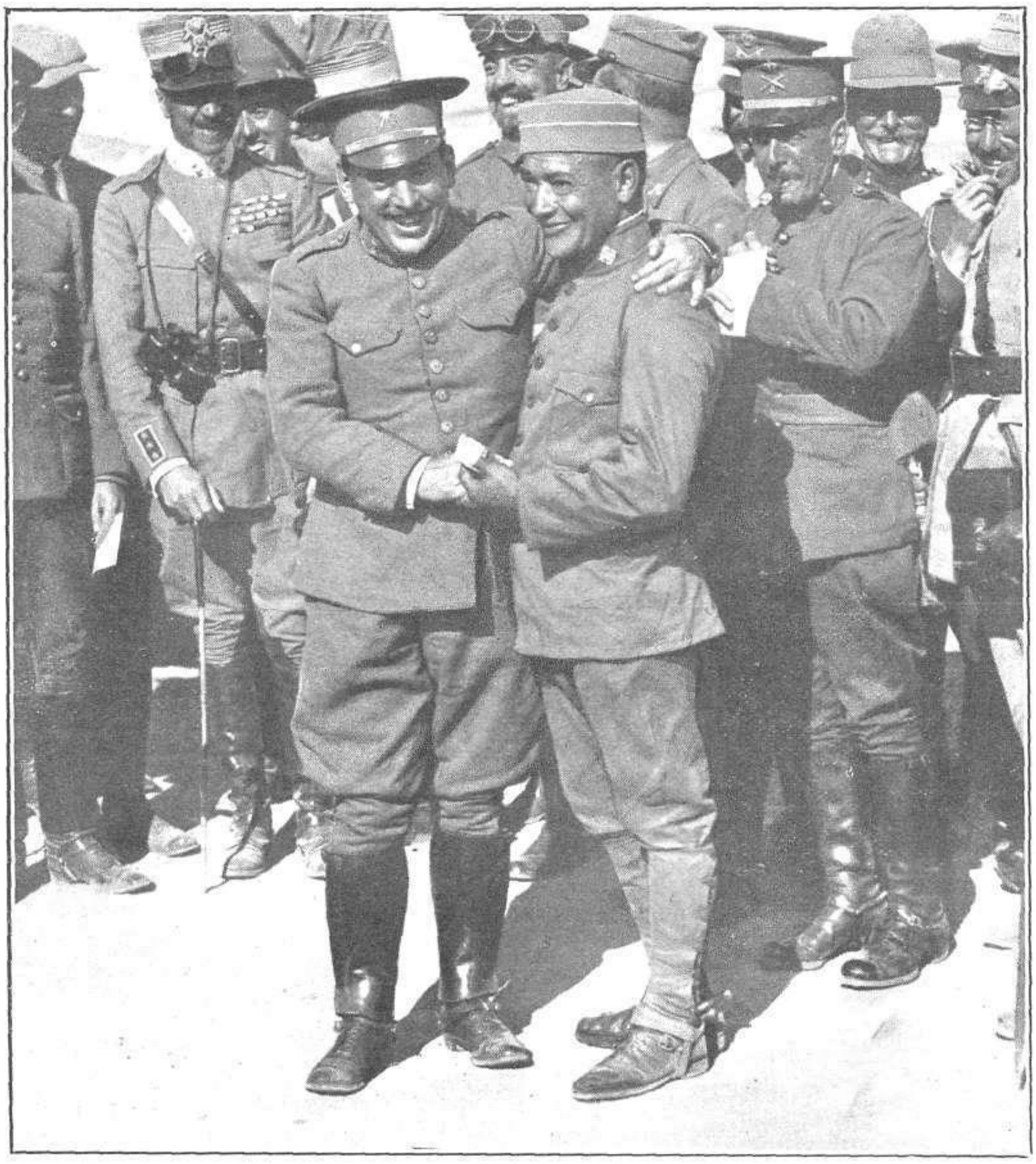

El general Sanjurjo en el momento de hacer entrega á un soldado del Regimiento de Caballería de Alcántara del premio de mil pesetas á que se hizo acreedor por su heroico comportamiento en la acción de Dasasugat

El general Sanjurjo acompañó á los agregados, los cuales recorrieron todas las dependencias del campamento. Se detuvieron especialmente en la panadería, donde se elaboran 22.000 raciones diarias.

También visitaron detenidamente los servicios de higiene del soldado y probaron el rancho, que lo encontraron muy bien condimentado.

Terminaron viendo cómo la batería del grupo de instrucción bombardeó el poblado de Beni-Ulixec, donde, según referencias de los aviadores, había concentraciones enemigas.

Durante la estancia de los agregados militares, le fué entregado al soldado del Regimiento de Alcántara, José Serrano, el premio de mil pesetas instituído por el *Diario Español*, de la Habana. De este interesante momento ofrecemos la fotografía en que aparece dicho soldado recibiendo el abrazo de felicitación del general Sanjurjo, que dirigió calurosas frases de elogio al heroico soldado por su comportamiento en una acción guerrera.

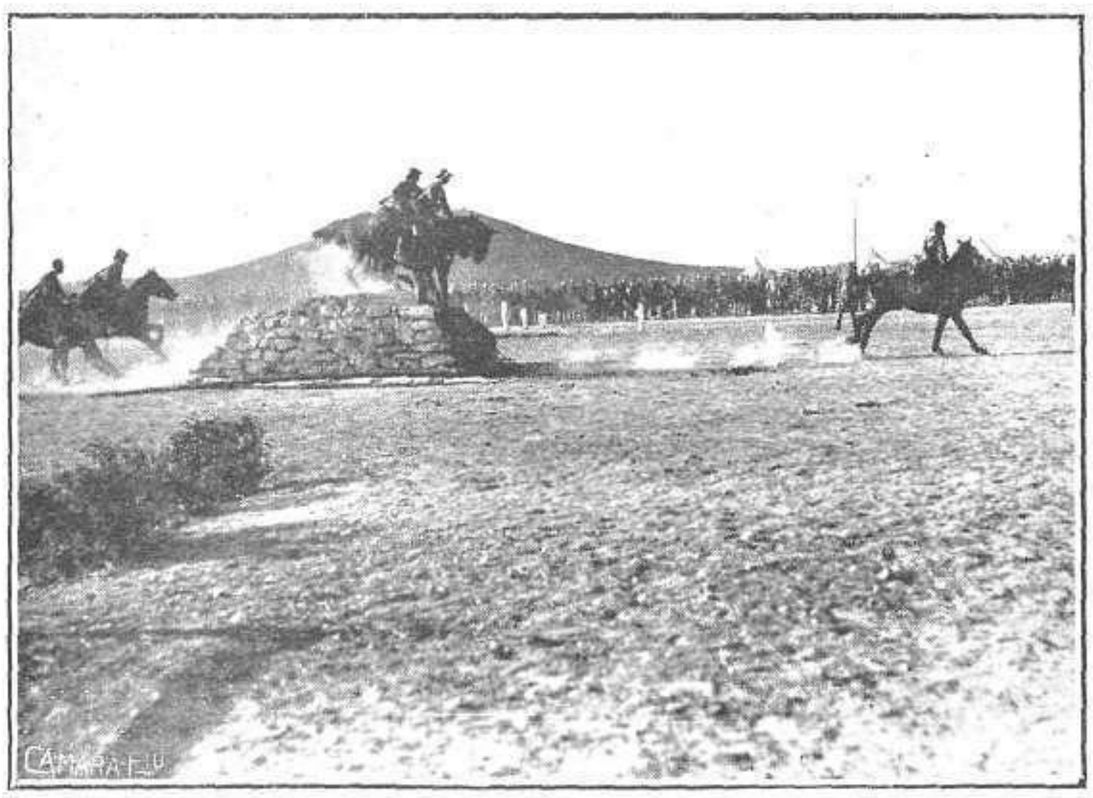

Un detalle del concurso hípico celebrado por las fuerzas de Caballería, con motivo de la visita de los agregados extranjeros á las posiciones avanzadas

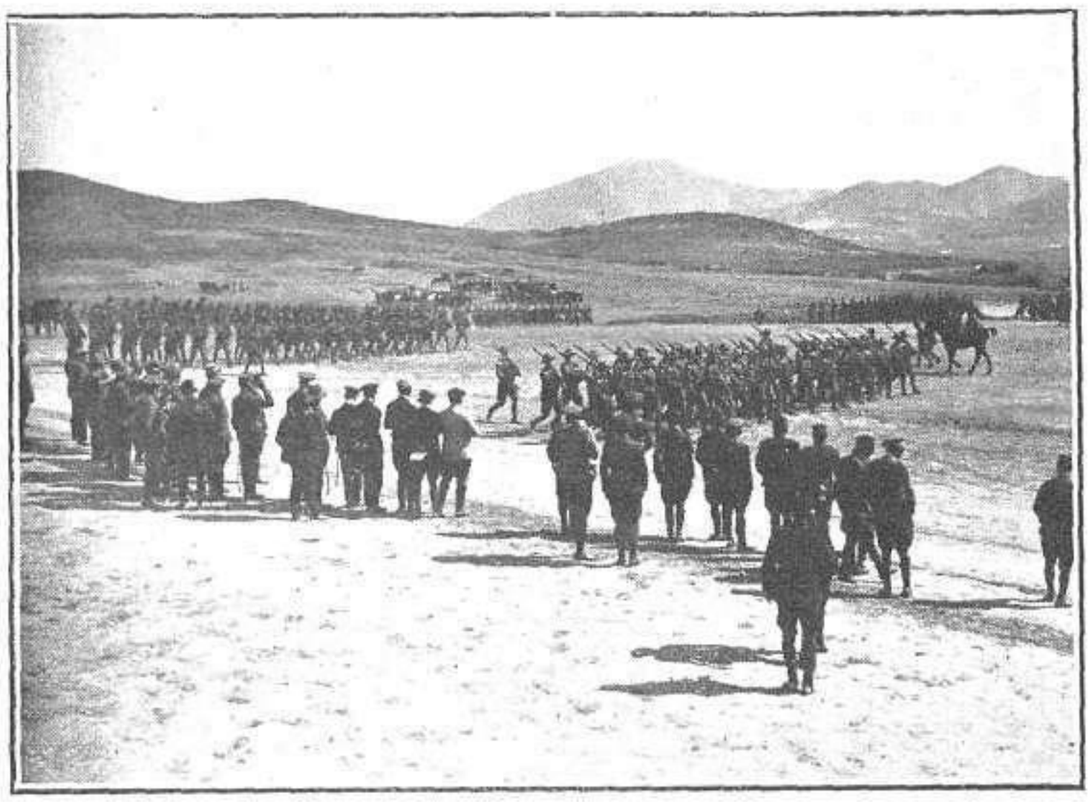

Desfile de las tropas de la columna que guarnece la posición de Dar-Drius ante los agregados militares extranjeros

Fotografías de nuestro enviado Sr. Díaz

Los agregados militares extranjeros en nuestras posiciones de la zona de Melilla

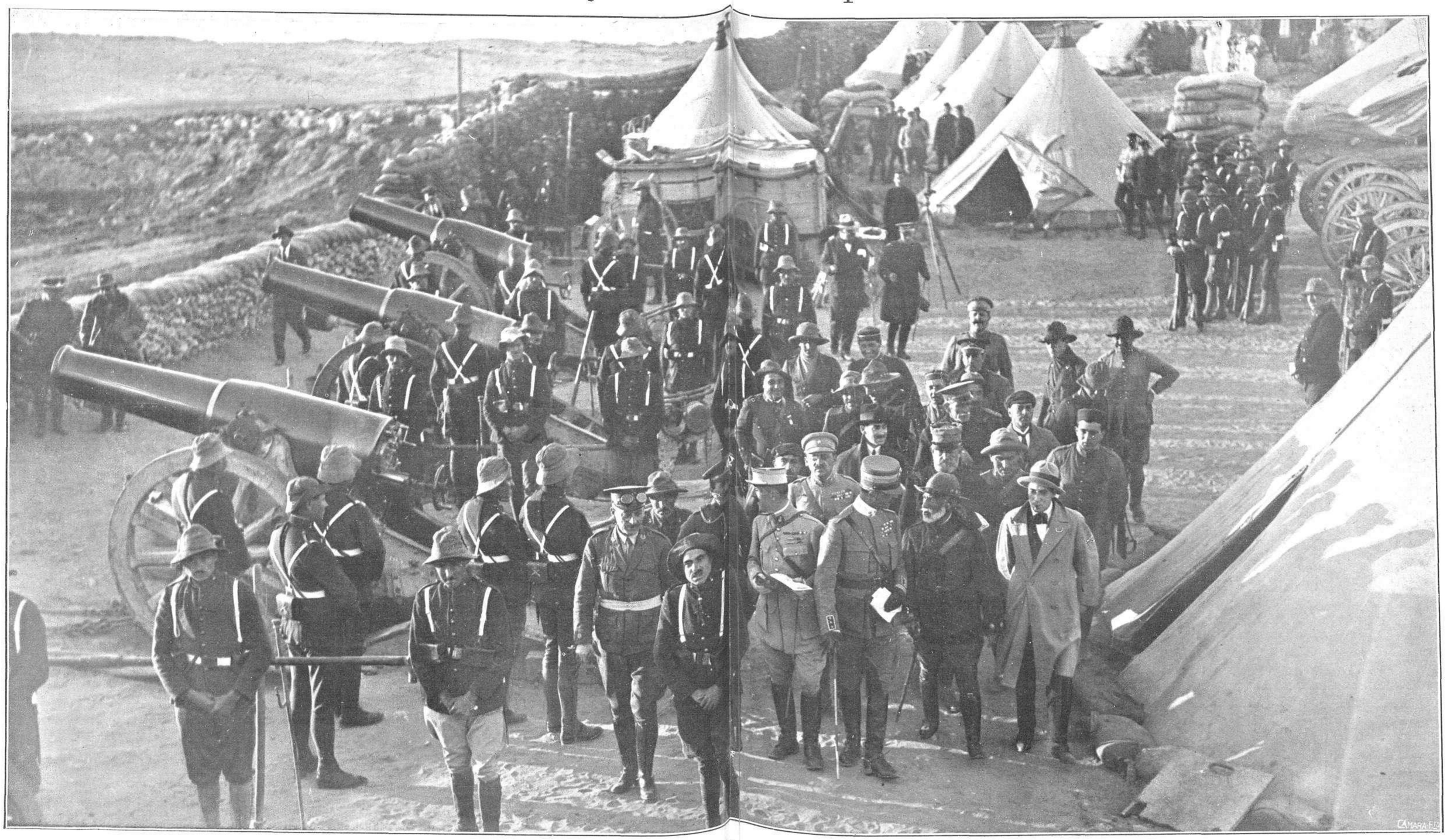

Los agregados militares de Francia, Italia, República Argentina, Estados Unidos, Méjico y Portugal, con el general Cabanellas, visitando el campamento avanzado de Tifasor, después del brillante desfile hecho ante ellos por la brigada de Dar-Drius y los Regulares

FOTOGRAFÍA DE NUESTRO ENVIADO SR. DÍAZ

CARROZAS Y COCHES PREMIADOS EN EL CARNAVAL DE MADRID

Segundo premio de carrozas

Carroza titulada "A los pies de los caballos", que obtuvo el primer premio

Carroza titulada "Madrid-Sevilla"

Segundo premio de coches

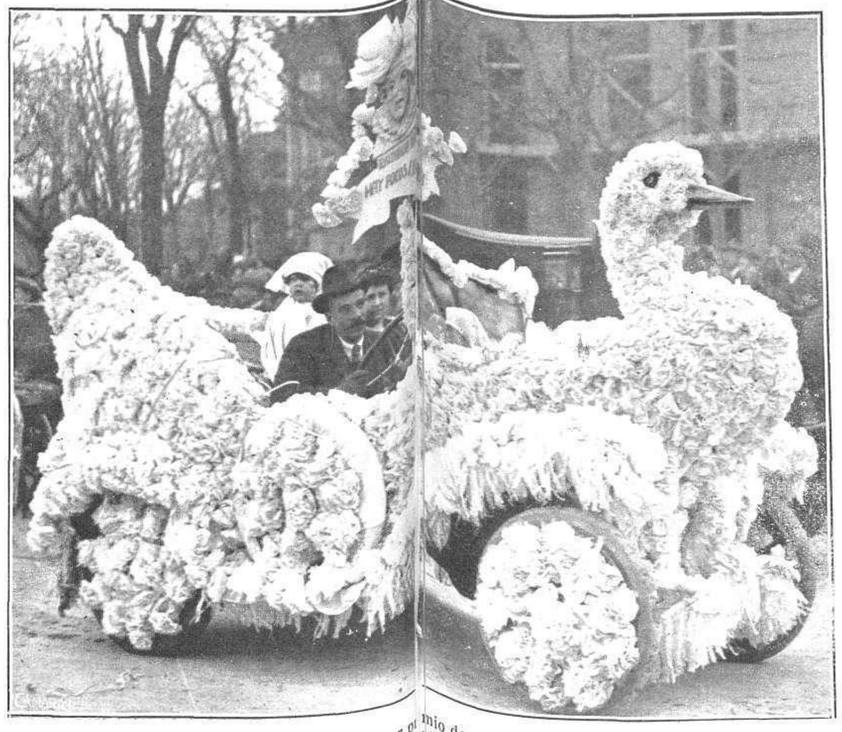

Primer premio de coches

FOTS. CAMARA Y ALFONSO

Tercer premio de coches

NUEVO HOSPITAL DE LA CRUZ ROJA EN SANTANDER

Una de las salas del nuevo Hospital de la Cruz Roja inaugurado en Santander

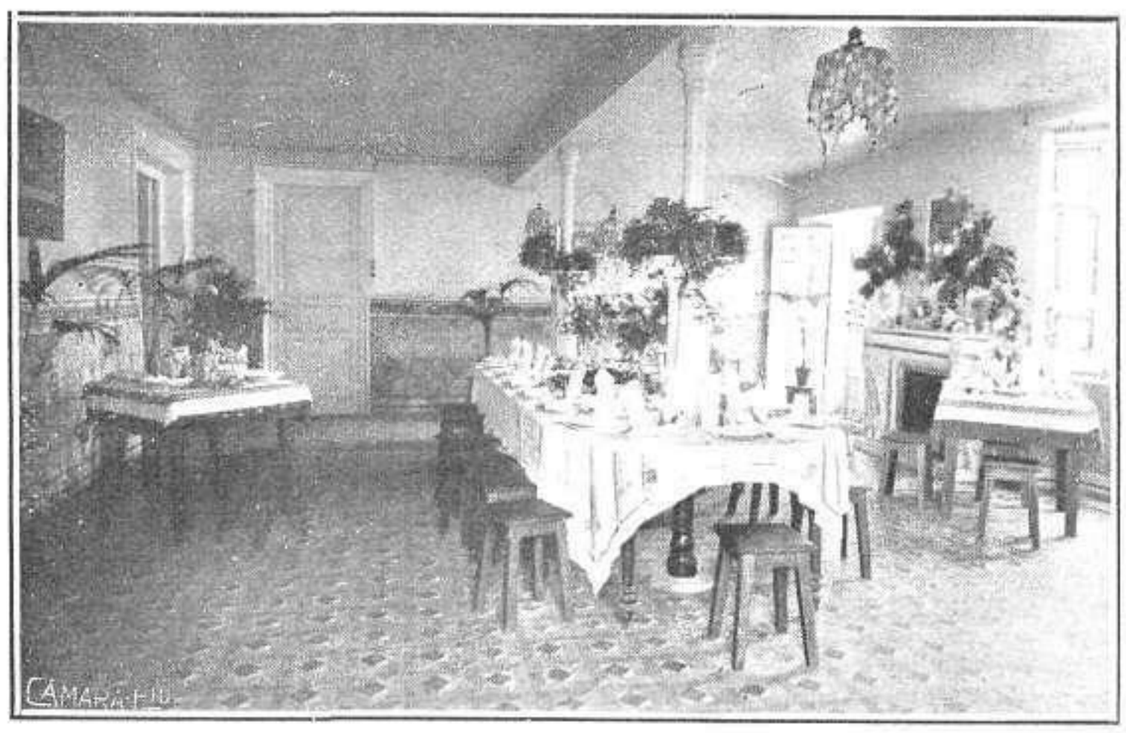

El comedor del nuevo Hospital de la Cruz Roja

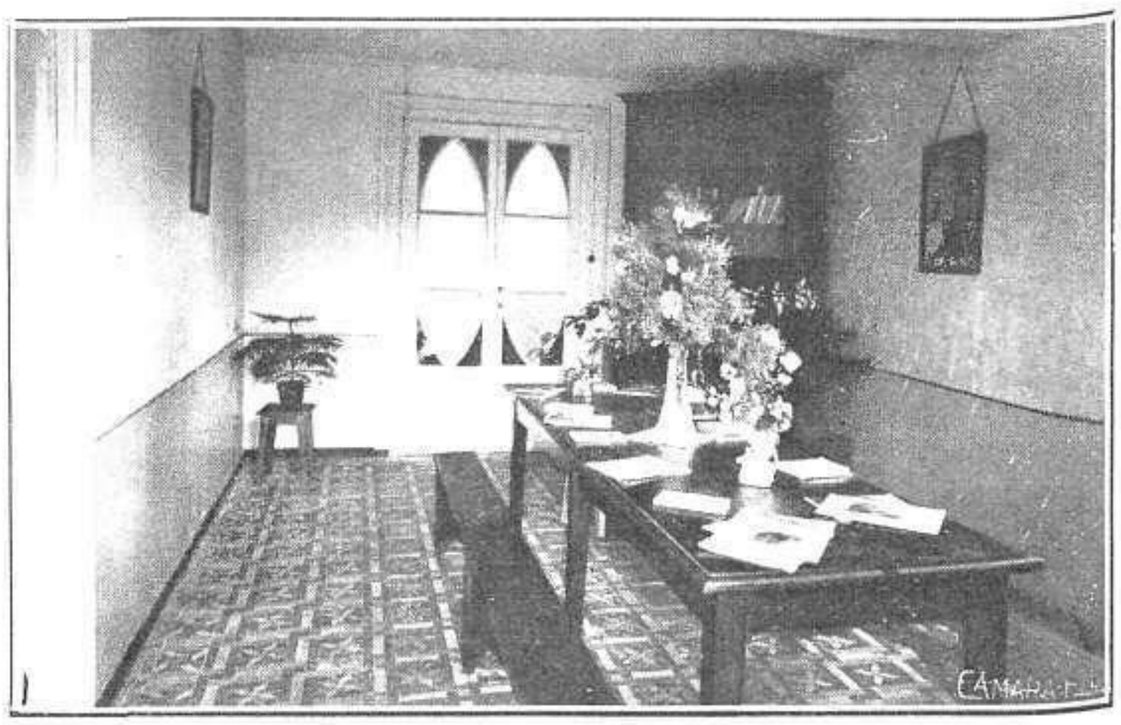

La biblioteca del nuevo Hospital de la Cruz Roja

La benéfica institución de la Cruz Roja de Santander, á la que pertenecen como enfermeras y asociadas las más ilustres damas de aquella población, ha inaugurado hace pocos días un nuevo Hospital para los heridos y enfermos del Ejército de Africa, que por sus magníficas condiciones y por lo bien dotado que ha sido del material sanitario conveniente, ha de prestar excelentes servicios. De algunas de las dependencias de este Hospital ofrecemos fotografías en esta página, por las que podrán formar idea nuestros lectores de la amplitud, gusto y comodidad que se ha procurado reunir en él para que la estancia de los soldados sea lo más grata posible.

También ofrecemos un grupo de las aristocráticas damas que prestarán servicio de enfermeras en este nuevo Hospital, y que con su generosa filantropía han de contribuir á hacer menos penosa la estancia en él de los heridos y enfermos.

Señoras de la alta sociedad de Santander que prestan su generosa protección y sus servicios al Hospital de la Cruz Roja de Santander

FOTS. ARAUNA

El ministro de Gracia y Justicia en Barcelona

Con motivo de la colocación de los retratos que los Reyes han dedicado al Tribunal de Niños, de Barcelona, efectuóse en la sala de esta institución un solemne acto que fué presidido por el ministro de Gracia y Justicia, Sr. Francos Rodríguez.

A las cinco llegó al Tribunal — situado en la calle Aragón, chaflán á la de Bruch—el ministro, al que acompañaban el subsecretario de Gracia y Justicia Sr. Gullón, el gobernador civil y D. Manuel Luengo.

El salón del Tribunal estaba lleno de distinguido público.

El ministro cedió la presidencia á la marquesa de Alhucemas, que tenía á su derecha al Sr. Francos Rodríguez, al obispo, al presidente de la Audiencia, al Sr. Albó y á don Manuel Luengo, y á su izquierda á D. Avelino Montero-Villegas, capitán general, gobernador civil y subsecretario, Sr. Gullón.

El ministro de Gracia y Justicia, Sr. Francos Rodríguez, con el gobernador civil de Barcelona, al llegar primero á la capital catalana

A los lados de la presidencia tenían asiento doña Julia Pequero, D. Jaime Trabal, fiscal de S. M., teniente fiscal del Tribunal Supremo, delegado de Hacienda, Sr. Eulate; alcalde, D. José Garriga Massó, D. Eugenio D'Ors, Marqués de Carulla y muchos más.

Empezado el acto, el presidente del Tribunal de Niños, don Ramón Albó y Martí, leyó una Memoria, que varias veces fué interrumpida por los aplausos, que iniciaba el ministro.

Luego habló el ex oficial del Supremo é iniciador de los Tribunales de Niños de España, D. Avelino Montero-Villegas, que también fué muy aplaudido, y, por último, se levantó á hablar el ministro de Gracia y Justicia, quien pronunció un documentado y hermoso discurso.

Aspecto de la sala del Tribunal de Niños, de Barcelona, durante el acto de la colocación de los retratos que han regalado los Reyes á dicho Tribunal, que fué presidido por el ministro de Gracia y Justicia, Sr. Francos Rodríguez FOTS. MERLETTI

NOTAS DE ACTUALIDAD DE BARCELONA

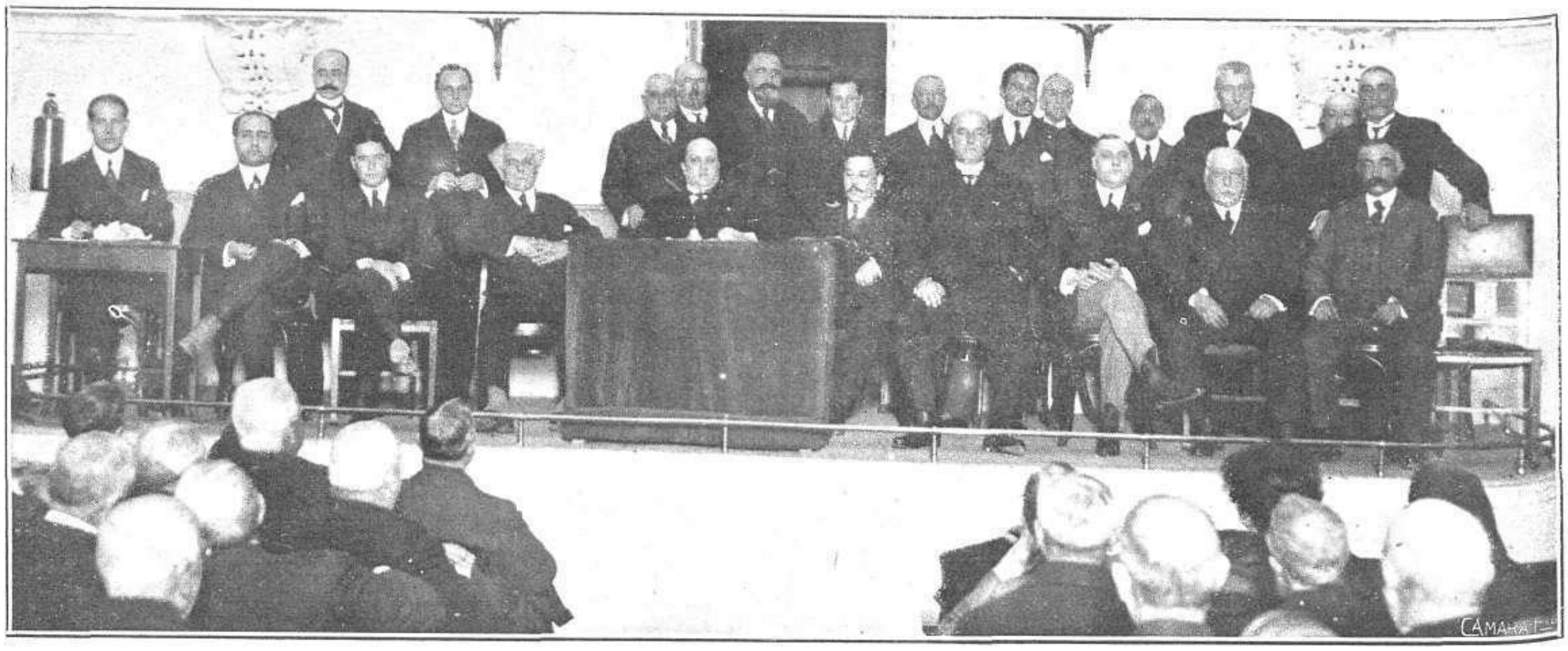

Asamblea magna organizada por la Cámara de la Propiedad de Barcelona, y celebrada en el salón Mozart, bajo la presidencia del senador D. Juan Pich

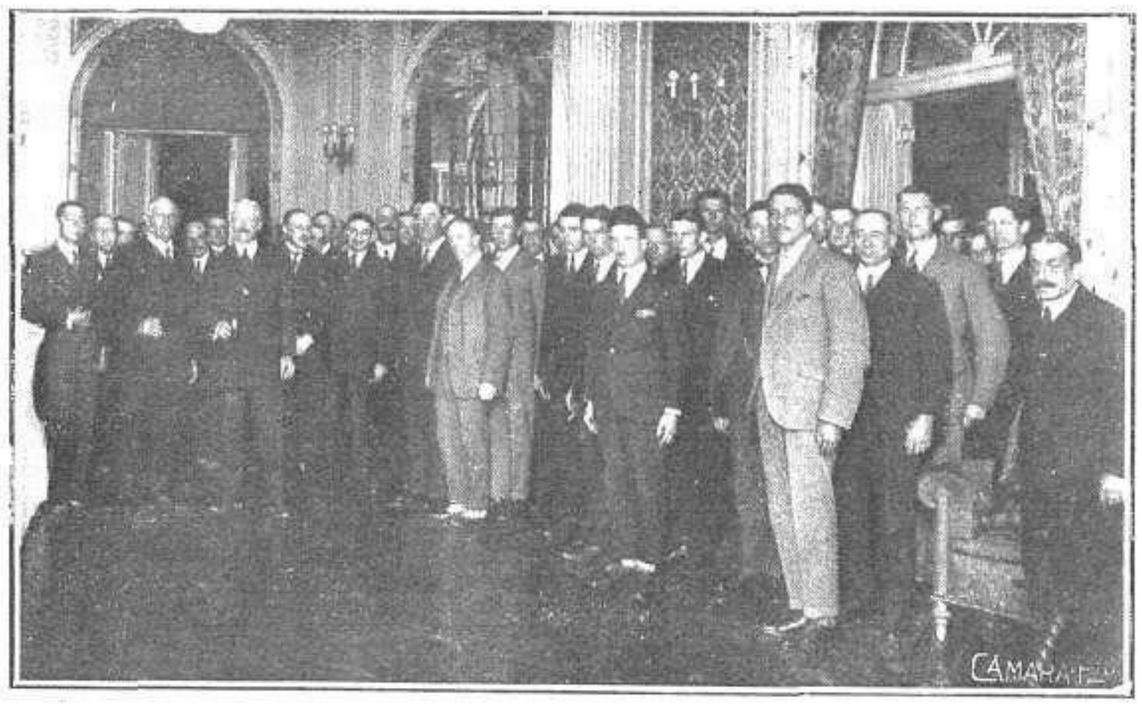

El almirante y oficialidad de la escuadra inglesa del Atlántico, durante el "lunch" con que fueron obsequiados por los socios del Aero-Club

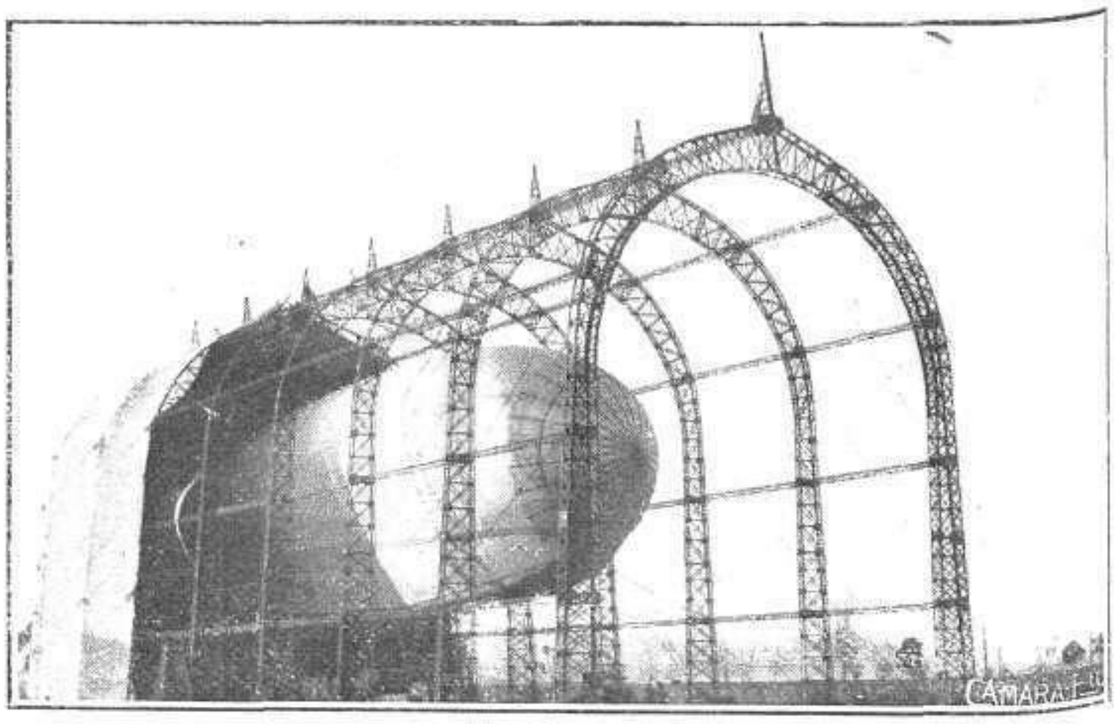

El globo dirigible cuyos vuelos y evoluciones sobre la ciudad de Barcelona han constituido un interesante espectáculo para la población

Entre las notas interesantes que ha ofrecido la actualidad en la capital catalana, debe figurar, en primer término, la Asamblea magna celebrada por la Cámara de la Propiedad, en la que se ha tratado del arduo problema de la vivienda en Barcelona, cada día más agudizado por el aumento constante de población y el retraimiento de los propietarios á emprender nuevas edificaciones ante el temor de las huelgas y los constantes aumentos que sufren la mano de obra y los materiales de construcción.

Seguramente los propietarios barceloneses habrán estudiado el asunto en sus varios aspectos, y habrán adoptado acuerdos que desgraciamente no supondrán una resolución del problema en beneficio de los inquilinos.

Los marinos de la escuadra inglesa del Atlántico han sido agasajadísimos durante su estancia en Barcelona. El Aero-Club ofrecióles un "lunch" en sus salones, al que asistieron el almirante y la oficialidad de los barcos ingleses, y tanto las autoridades como los particulares procuraron hacerles grata su permanencia en la capital catalana.

Algunos de los concurrentes al baile de máscaras organizado por la sociedad barcelonesa con motivo de las fiestas de Carnaval

FOTS. MERLETTI

ECHE USTED
unas gotas de
AGUA
DE COLONIA
AÑEJA
en el pañuelo y verá
qué sensación más
agradable experimenta
cada vez que lo use.
FRASCO 2.50
PERFUMERIA GAL-MADRID

La tristeza de su hijita

es un síntoma que debe ponerle á usted en cuidado. Suele ser originada por falta de nutrición adecuada á su rápido desarrollo.

La niña, entonces, pierde el apetito, se vuelve pálida y nerviosa, y la desnutrición lleva en poco tiempo su débil naturaleza á la anemia, el raquitismo y la deformidad.

El primer consejo del médico es que hay que saturar de fósforo y hierro la sangre, tonificar los huesos y estimular el apetito con este poderoso tónico regenerador que hará llegar á la niña á la pubertad con una complexión sana y robusta.

La excelencia de este preparado está aprobada por la Real Academia de Medicina, y el público, cuya experiencia no engaña, hace treinta y dos años que viene usando con éxito creciente y haciendo famoso el

JARABE de HIPOFOSFITOS SALUD

Aviso: Rechace usted todo frasco donde no se lea en la etiqueta exterior HIPOFOSFITOS SALUD, impreso en tinta roja.
En la Argentina pídase HIPOFOSALUD

Agentes en América.— *En la República Argentina:* Iglesias, Bidón-Chanal y C.ª, Moreno, 661 y 663, Buenos Aires.—*En Cuba:* De venta en las principales farmacias y droguerías.—*En Panamá:* Gervasio García, Avenida Central, 68, Panamá.—*En Colombia:* J. M. y N. E. Acosta Madiedo, Progreso, 5, Barranquilla.—*En Chile:* Eduardo Limiñana, Santa Victoria, 350, Santiago de Chile.—*En Puerto Rico:* José Combas, Apartado, 182, San Juan.—*En México:* F. García Castelló, Apartado Postal núm. 5.231. Avenida República El Salvador, 50, México.—*En Venezuela:* En las principales farmacias y droguerías.—*En Filipinas:* The Star Drug y C.ª, P. Moraga, 29, Manila.

Exhibir una calva ante millares de espectadores, siempre es molesto y llamativo, por negar la tradición melenuda del artista.

Antes tenía que resignarse un artista con su incómodo é insalubre defecto; pero hoy la ciencia pone á su alcance el

Regenerador "PAZ" del Cabello

Es un descubrimiento consecuente á muchos años y experiencias sobre las causas que originan la calvicie, siendo el resultado de un éxito tan completo, que ha merecido Gran Premio y Medalla de Oro en la última Exposición Internacional de Milán.

Puede usted consultar gratis al autor del producto, Diego Paz, calle de Don Alfonso I, 36, Zaragoza.

FRASCO:
15 PESETAS

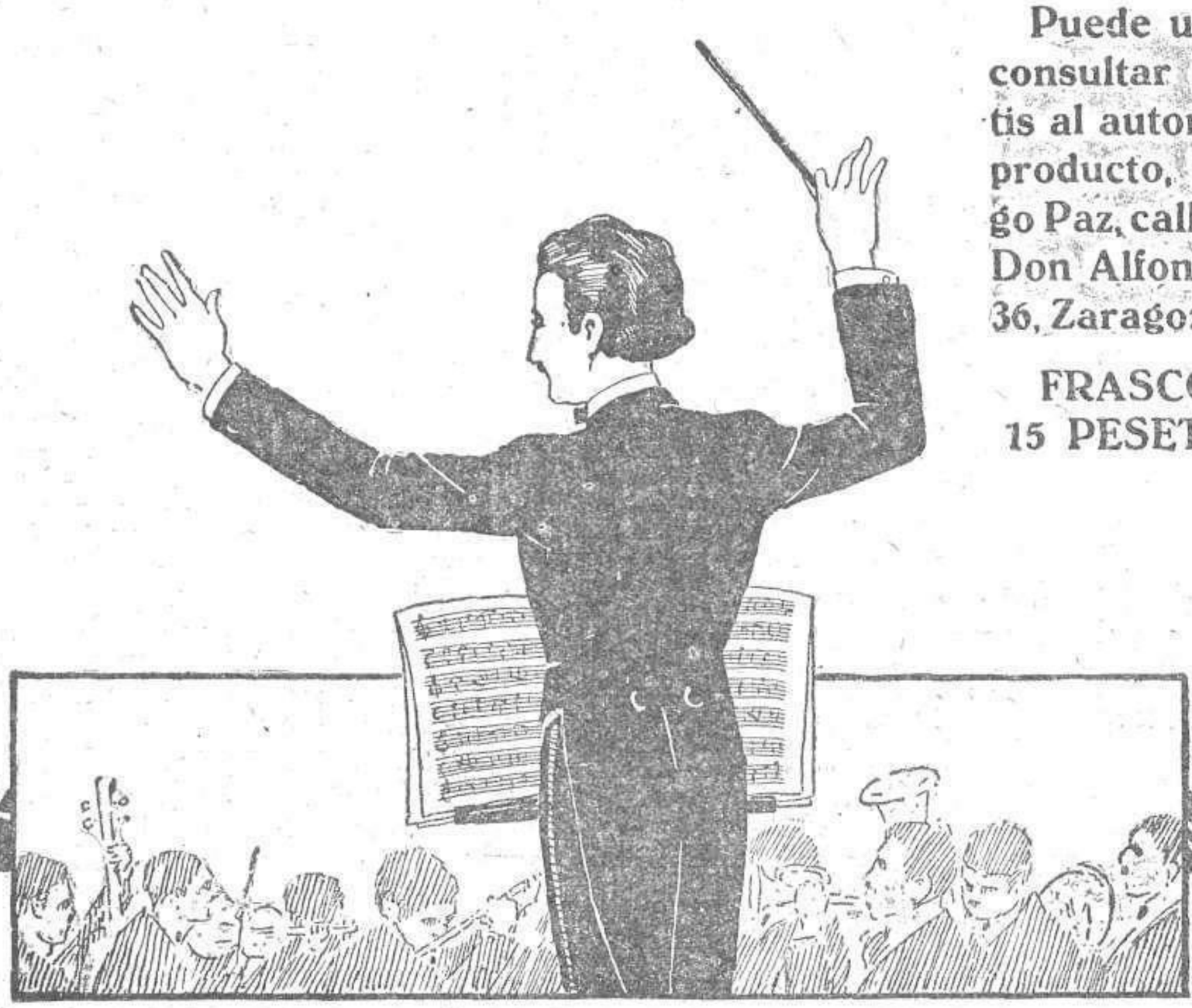

Ante todo, formalidad

Ha llegado la época seria del año, y ateniéndonos á ella tenemos que adoptar una actitud digna y reposada, cual si nos encontráramos frente á un amigo á quien se le debe dinero.

Por otra parte, las Cortes han vuelto á funcionar, y esto debe imponernos cierto respeto, puesto que sabemos que el celo de nuestros representantes en el Parlamento vigila, y no es cosa de incurrir en una responsabilidad que puede dar lugar á una interpelación y hasta la caída del Gobierno.

Ahora que las Cortes están dispuestas á la fiscalización de cuanto se ejecuta, debemos ser en nuestras costumbres verdaderos Catones, en rústica ó en pasta, pero Catones al fin y al cabo, para no dar lugar á que un diputado travieso se encare con el Gobierno y diga:

—Desearía saber qué resoluciones piensa adoptar el ministro para que el ciudadano D. Braulio Escafandrilla deje de llevar la vida de polichinela que tiene el gusto de proporcionarse.

D. Braulio, asustado de esta investigación, se dejaría crecer la barba, para dar á su persona un aire más serio, y acudiría á despedirse de los compañeros de café, con lágrimas en los ojos.

—¡Ah, mis queridos amigos! Yo continuaría viniendo á saborear el dulce moca en su compañía y á comentar los sucesos importantes; pero, ya lo veis: las Cortes tratan de investigar mi vida y coartarme. He de abandonaros, y ¡abajo las Cortes!

—¡Abajo el Gobierno!

—¡Chiss! Silencio, por Dios. En mi casa me refugio y allí os espero con palabras de consuelo.

Dicho esto, derrama la última lágrima, que el camarero se apresura á limpiarle con el pico del paño, y desaparece, pensando que una cosa es el sufragio universal y otra la libertad individual de poder hacer cada uno lo que le dé la real gana.

Realmente, los diputados preguntones é investigadores son capaces de poner en un brete al propio Chindasvinto en su pedestal de piedra, en el piso bajo, que pronto será sótano, de la Plaza de Oriente.

—Yo deseo que el ministro del ramo me dé amplias explicaciones acerca de la conducta del gobernador en cuya jurisdicción radica mi distrito...

El ministro, que del referido gobernador sólo sabe que anheló el cargo para poder hacerse alguna ropa vistosa y renovar su almacén de corbatas, trata de salir del paso con cuatro ó seis vaguedades; pero el diputado interrogador no se lo consiente.

—¿Es que ignora su señoría que ese gobernador baila el *fox?* ¿No sabe que en su despacho oficial tiene un retrato de Granero, dedicado? ¡Ah, señores! ¡Es preciso que todo esto acabe, porque aquí estamos para depurar responsabilidades!

Ante tan formidables acusaciones, el ministro titubea, dice cuatro «ligeras vaciedades», como dijo el otro, y promete que se enterará más detalladamente. En efecto, en cuanto la sesión termina, regresa al Ministerio y expide un telegrama urgente y cifrado al acusado. «Ministro á gobernador. HP. 27-QQQ 35 N. N27 y 102.»

Pocas horas después, la contestación, también cifrada, del gobernador, traducida viene á decir: «En el *fox* soy un hacha, porque me gusta, y no me toque usted á Granero, porque presento la dimisión.»

He aquí el resultado de la actitud del diputado acusador. Intranquilidad para el Gobierno y su temor de que el diputado aquel aferrado á la investigación, provoque una crisis.

Por eso, debemos ser todo lo más serios y formales que nuestras inclinaciones nos lo permitan, y cuando pasemos por el pasillo junto á la criada, apartarnos, pero pensando:

—¡Ay! ¡Si no fuera porque las Cortes están abiertas, ya te diría yo cómo son los pellizcos en las caderas!

A. R. BONNAT

Los cascabeles de la Locura

Senos turgentes, risas perladas,
fosforescencias en las miradas,
fragantes hembras enmascaradas,
joyante turba loca y banal.
Ricos disfraces, áureos trofeos,
ojos que encienden locos deseos,
entre epigramas y devaneos,
en la vorágine del Carnaval.

Mujer graciosa, de faz divina,
tan armoniosa, tan femenina,
con ese hechizo que me fascina
y enciende el fuego de la pasión.
Yo te he buscado sin conocerte,
y hasta este instante no logré verte,
y entre la gente que se divierte,
me has sugerido grata emoción.

En tu mirada limpia, fulgura
la gracia mágica de tu hermosura,
y en tu sonrisa, toda dulzura,
se transparenta tu alma infantil.
Te he presentido como tú eres:
la más hermosa de las mujeres,
la diosa espléndida de los placeres,
hecha de nardo, rosa y marfil.

No me seduce la algarabía,
ni la ruidosa falsa alegría;
mi alma desea que seas mía,
divina musa, toda candor.
Deja las locas turbas falaces
con sus caireles, sus antifaces,
y la mentira de sus disfraces,
que sólo brindan un falso amor.

Huye de toda loca aventura:
dejan un rastro de desventura
los cascabeles de la Locura
con su diabólica fascinación.
Yo haré que seas siempre dichosa,
y te regalo, linda mimosa,
para tus juegos de caprichosa,
como un juguete, mi corazón.

Lorenzo ROLDÁN

ELIXIR ESTOMACAL
de Saiz de Carlos (STOMALIX)

Es recetado por los médicos de las cinco partes del mundo porque tonifica, ayuda á las digestiones y abre el apetito, curando las molestias del

ESTÓMAGO É INTESTINOS

el dolor de estómago, la dispepsia, las acedías, vómitos, inapetencia, diarreas en niños y adultos que, á veces, alternan con estreñimiento, dilatación y úlcera del estómago, etc. Es antiséptico.

De venta en las principales farmacias del mundo y en Serrano, 30, MADRID, desde donde se remiten folletos á quien los pida

IMPORTANTE

Si quiere usted evitar la caida del cabello y promover su crecimiento, fricciónese el cuero cabelludo con el preparado científico **Bálsamo Regenerador del Cabello**, de la Casa **Renaud Germain**, de Barcelona, y quedará admirado de sus óptimos resultados.

¡SEA FUERTE!...

y goce de una perfecta salud. Es la base firme de una vida natural y su continuada prolongación. Haga resistentes á sus músculos, cuerpo, brazos y piernas. Use nuestro desarrollador ALEX combinado para toda una familia. Pida folleto, adjuntando sello de Correo 0,25, á

INSTITUTO ORTOPÉDICO
Sabate y Alemany, Canuda, 7, Barcelona

¿Quiere usted crecer 8 centímetros?

Lo conseguirá pronto a cualquier edad con el grandioso CRECEDOR RACIONAL. Procedimiento único que garantiza el aumento de talla y el desarrollo. Pedid explicación, que remito gratis, y quedaréis convencidos del maravilloso invento, última palabra de la ciencia. Dirigirse:

Prof. ALBERT, PI Y MARGALL, 38, VALENCIA (España)

OZONOPINO RUY R AM
Regenerador atmosférico con sus aparatos pulverizadores.
Higienista inventor: ISIDORO RUIZ
Carretas, 37, pral. Madrid

Lea usted los domingos
La Esfera

LICOR DEL POLO

Excelente dentífrico de reconocida fama: Hermosea la dentadura. Fortalece las encías y desinfecta la boca

MEDIO SIGLO DE EXITOS

Lo más nuevo y elegante en sortijas de señora y caballero.

Número 1
1 brillante y rosas, sobre platino
Pesetas 200

Número 2
2 brillantes y rosas, sobre platino
Pesetas 400

Número 3
3 brillantes y rosas, sobre platino
Pesetas 450

Número 4
2 brillantes y rosas, sobre platino
Pesetas 625

Número 1
5 brillantes, frente platino
Pesetas 340

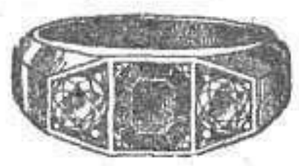

Número 2
2 brillante y 1 zafiro, frente platino
Pesetas 550

Número 3
3 brillantes, frente platino
Pesetas 800

Número 4
1 brillante, cerco platino
Pesetas 900

Rosado Rivas

TRUST JOYERO
Alhajas y Relojes de 25 a 25.000 pesetas.
Almacenes de Exposición y Venta:
Puerta del Sol, 11-12 y Carmen, 1 MADRID.
Sucursales: Alameda, 15 SAN SEBASTIAN.
Gran Vía 8. BILBAO.
Director: MODESTO LARGO ALVAREZ

Al
TRUST JOYERO
Apartado, 356 MADRID.
Vale por un catálogo ilustrado de
joyas ..... *de ptas* ..... *a* .....
relojes ..... *»* ..... *»* .....

NOMBRE

SEÑAS

POBLACION

1.160

QUITAFERINA LAPLANA cura rápidamente la **TOS FERINA** Certificados de los más eminentes especialistas en enfermedades de los niños Por mayor: Pérez Martín, Alcalá, 9; Durán, Mariana Pineda, 10, Madrid

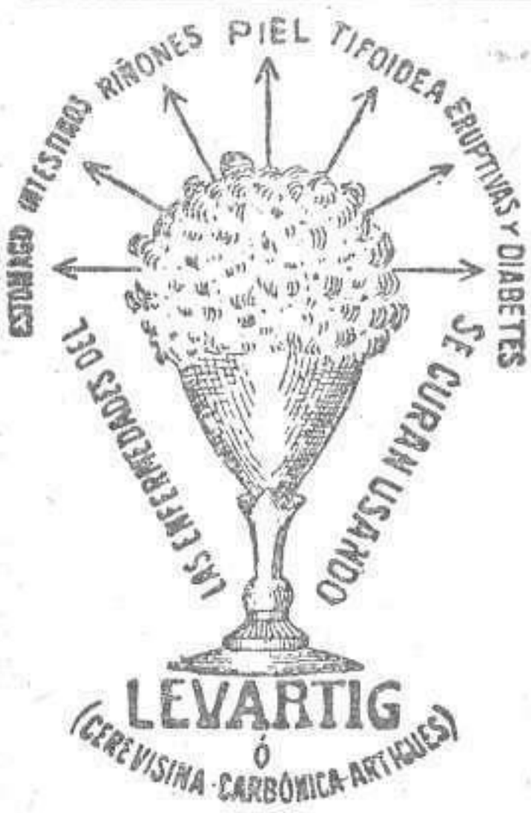

UNICO EN TODO EL MUNDO

Composición químicamente pura y definida.

EXITOS SORPRENDENTES, DURADEROS Y CERTIFICADOS

Las eminencias médicas han reconocido en la levadura de cerveza propiedadas curativas no observadas en ningún medicamento; pero el mal sabor ha impedido su uso salutífero. Este original preparado **LEVARTIG,** sin desmerecer las virtudes de la levadura, tiene un sabor agradabilísimo, de fácil mezcla con agua, acción activa, sin originar nuevas enfermedades, y conservación ilimitada.

Frasco: 6 ptas. en todas las boticas de España.

La primera arruga

causa siempre una profunda pena a la mujer hermosa, y hermosas lo sois todas!

Podeis evitar

este caso fatal empleando con regularidad en vuestro tocado la incomparable

CRÈME SIMON

PARIS

que conservará en vuestra epidermis la juventud y belleza e impedirá esta arruga, triste presagio de muchas otras si no ponéis remedio. Completad los excelentes efectos de la Crème Simon con el empleo de los

POLVOS SIMON
y del
JABÓN SIMON

Compre neumáticos

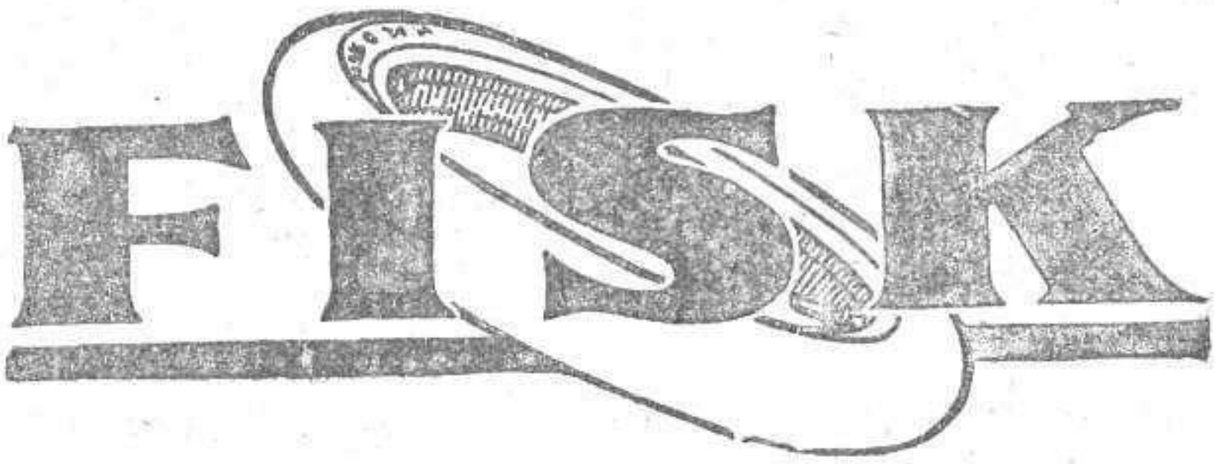

PECHOS Desarrollo, belleza y endurecimiento en dos meses, con **PILDORAS CIRCASIANAS,** Doctor Brun.

¡32 años de éxito mundial es el mejor reclamo! 6 pesetas frasco. Madrid, Gayoso; Valencia, Cuesta; Zaragoza, Jordán; Murcia, Seiquer; Habana, Sarrá; Caracas, Daboin; Managua, Guerrero; Barranquilla, Acosta-Madiedo; Puerto Rico, Combas Peyork.—Mandando 6'50 ptas. sellos a Pousarxer, Viladomat, 104, Apartado 481, Barcelona, remítese reservadamente certificado.

DESCONFIAD DE IMITACIONES

Almuerzos Ligeros

—pescado, queso, emparedados—se hacen maravillosamente apetitosos si se usa la

SALSA de Lea & Perrins

La ORIGINAL de Worcestershire.

S 79

UNA SEÑORA

ofrece comunicar gratuitamente á todos los que sufren de: neurastenia, debilidad general, vértigos, reuma, estómago diabetes, tisis, asma, neuralgias y enfermedades nerviosas, un remedio sencillo, verdadera maravilla curativa, de resultados sorprendentes, que una casualidad le hizo conocer.—Curada personalmente, así como numerosos enfermos, después de usar en vano todos los medicamentos preconizados, hoy, en reconocimiento eterno y como deber de conciencia, hace esta indicación, cuyo propósito puramente humanitario, es la consecuencia de un voto.—Dirigirse únicamente por escrito á **doña Carmen E. García,** Salmerón, 167, 1.° **Barcelona.**

Librería Hispano Americana

de la Viuda de Gregorio Pueyo, Abada, 19, y Arenal, 6 Apartado 322. Madrid. Especialidad en obras modernas de autores españoles é hispano-americanos. Esta casa tiene montado un gran servicio de exportación de libros, revistas y periódicos á España-Extranjero. Pídaza Catálogo, que se envía gratis. Teléfono núm. 5.031

TOS

CATARROS
BRONQUITIS
RESFRIADOS

ELIXIR GOMENOL CLIMENT

EN TODAS LAS FARMACIAS DEL MUNDO

ALMORRANAS internas ó externas, grietas, etc. Curación radical infalible con **POMADA ANEMA-SMITH** ¡Último adelanto de la ciencia médica! ¡Millares de curaciones! Basta un solo tubo. **No lo dude usted.** 5 pts. caja. Centros de Específicos, Farmacias. **MADRID,** Gayoso; E. Durán. **BARCELONA,** Segalá; Alsina. **ZARAGOZA,** Jordán, **VALENCIA,** Cuesta. **MURCIA,** Seiquer. **GRANADA,** Ocaña. **VIGO,** Sádaba **BILBAO.** Barandiarán. **MALLORCA,** Centro Farmacéutico. **HABANA,** Sarrá. **BARRANQUILLA,** Acosta Madiedo. **MANAGUA,** Guerrero. **CARACAS,** Daboín. **MANILA,** Gaspar, 150, Mendoza. Para convencimiento éxito remite muestra gratis, Pousarxer, Apartado 481, Barcelona. Remítese caja certificada contra pesetas 5,50.

KOLA CORTALS

LICOR HIGIÉNICO
EXIJASE SIEMPRE LEGÍTIMO
ÚNICO FABRICANTE:
J. CORTALS
VALENCIA

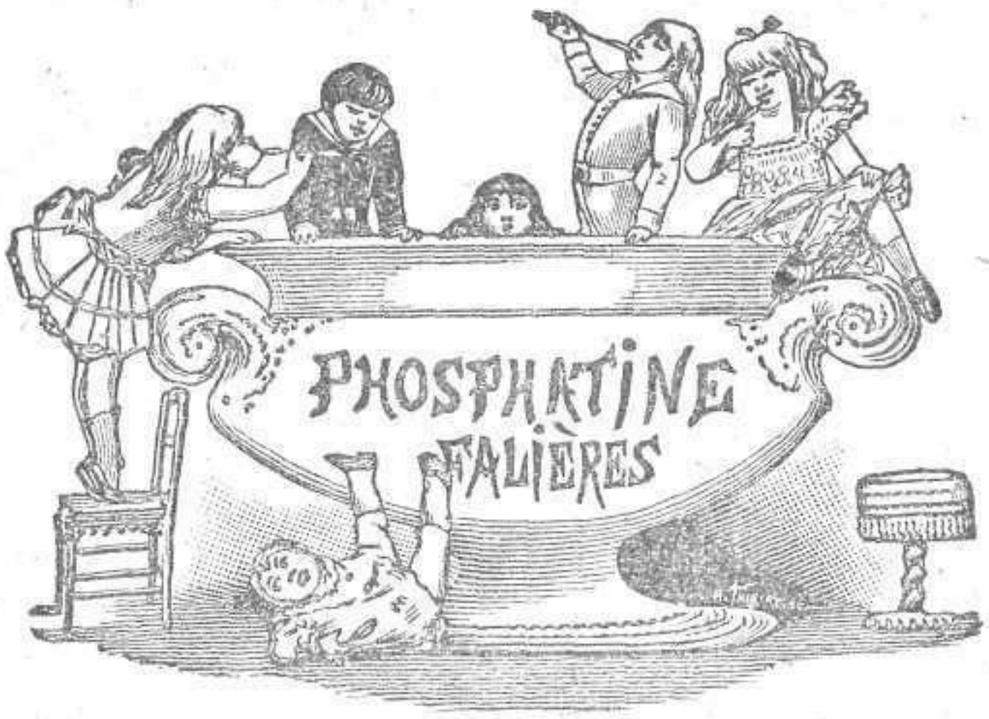

FOSFATINA FALIÈRES

Incomparable alimento para los niños. Todos los médicos de niños lo recomiendan a causa de las científicas calidades de su preparación. Las madres de familia lo dan a sus chiquitines para que se pongan sólidos y resistentes; a los niños les gusta, porque la FOSFATINA FALIÈRES, asociada con leche, forma una papilla de exquisito gusto.

Empléase principalmente en la época del destete y durante el crecimiento. De fácil digestión, conviene a todos los estómagos delicados.

Cuidado con las imitaciones y exijan la gran marca: **FOSFATINA FALIÈRES**

PARIS, 6, Rue de la Tacherie *y Farmacias.*

LA RECETA DEL MÉDICO

EL NIÑO COLÉRICO

—Tiene un genio insoportable. Cualquier cosa le excita, se incomoda, patalea como un condenado, y no vale que su padre le riña y que yo le dé unos azotes: sigue emperrado en su capricho y hasta que se cansa, rendido, no cesa de berrear. Es un voluntarioso y mal educado.

—¿Y por qué no un enfermo? Esos temperamentos infantiles que reaccionan con facilidad á las impresiones exteriores, no son, generalmente, sistemas nerviosos muy fuertes, sino organismos apocados, débiles; en una palabra: no tienen aquella fibra vital, la tonicidad precisa para una normalidad de función. La cólera del chico, casi siempre, precisa más del médico que del educador, y habrá de ser un régimen higiénico y no unas disciplinas el que consiga que deje de posesionarse de vuestro hijo.

—Es gracioso. Los médicos, disculpando siempre á los chicos. Para usted, son ángeles del cielo que ni pecan ni molestan.

—Para mí son organismos sujetos á las leyes generales de la Biología y, por lo tanto, variables en sus manifestaciones, según marche el engranaje de la máquina. Que las perturbaciones de orden moral, que las desviaciones intelectivas, que las anormalidades de la voluntad, se achaquen ya inmediatamente á caprichos, malas inclinaciones y hábitos nocivos, sin pensar en cómo anda el cuerpo y sus funciones, me parecen de una importancia tan grande como si dispusiese que le diesen á usted una paliza el día en que, sin causa ninguna, está usted tristona y melancólica. Quizá una purga le disipe las ideas tristes, pues su estado de ánimo dependía de su trastorno digestivo; pero, ¿una paliza? Excitaría aún más sus nervios, y el ataque histérico sería su remate. ¿Y por qué los chicos no han de mostrar estados de ánimo que dependan de debilidades orgánicas y trastornos funcionales?

—No deja usted de tener algo de razón.

—¿Cómo algo? Muchísima. El niño que, sin causa grave, se encoleriza, sufre un acceso y se torna luego tranquilo, es un neurasténico. El niño indoméstico, poseído por el placer de hacer daño, que en todos los actos revela violencia y cólera, es un hiperestésico. Así, en crudo, lo dice la ciencia, y así lo repito yo, confiando redimir de los castigos paternos á más de una criatura que injustamente los sufre. Porque, además, ¿y si su trastorno nervioso obedece á la herencia? Y si el chico vino atacado desde su engendro, ¿en nombre de quién podemos levantar nuestra mano para castigar una expresión colérica de la cual tenemos nosotros la culpa?

Dejad de considerar á los chicos como una *cosa* que la educación moldea y hace á torno, como los pies de una silla, y ved en ellos un ser con su cuerpo y con su alma, con el nexo entre una y otro y con características biológicas tales, que el que las desconoce no *educa*, sino que *asesina*.

Doctor ELEIZEGUI

SE HA PUESTO

á la venta

Con el pie en el corazón

NOVELA

POR

"El Caballero Audaz"

PEDIDOS:

Editorial MUNDO LATINO

APARTADO 502

Lea V. los domingos LA ESFERA

Aprovéchense ustedes de su cambio

y paguen los libros franceses
en francos, dirigiéndose á la

:-: Librería de Aillaud :-:

96, Boulevard Montparnasse - París

la cual les suministrará informaciones útiles
y les remitirá catálogos correspondientes

Como Curar
los
Males de Pies

Si sus callos, juanetes o durezas dolorosas, le hacen sufrir un verdadero martirio, si las plantas de los pies parecen que arden, si sufre otros males causados por la fatiga o la presión del calzado, tome un sencillo baño de pies caliente disolviendo en él un puñadito de Saltratos. Esta agua saltratada hará desaparecer rapidamente cualquier hinchazon, quemazon y los dolores producidos por el magullamiento, mientras que una inmersión más prolongada reblandecerá los callos y durezas a tal punto, que podrán facilmente quitarse sin necesidad de navaja o tijeras, operación siempre peligrosa. Este sencillo tratamiento curará radicalmente sin molestias ni complicaciones sus males de pies, pues de lo contrario el preparador se compromete formalmente a devolver el importe a la primera indicación.

Los Saltratos Rodell se venden a un precio módico en todas las buenas Farmacias. Deben considerarse como falsificados, los paquetes que no lleven una etiqueta con orla encarnada y la firma del preparador en España, Dr Viñas.

ENFERMEDADES NERVIOSAS

Curación radical garantizada de la
Epilepsia,
Histerismo,
Eclampsia,
Mal de San Vito, Neurastenia, etc.

en el

CONSULTORIO ANTIEPILÉPTICO

Calle de Santa Brígida, núm. 1, entresuelo.

LOS DE PROVINCIAS, POR CARTA

Hipnotismo GRATIS

Quiere Vd. ser feliz en sus negocios y asuntos sociales; perfeccionar su talento: satisfacer su ambición; extirpar los malos hábitos contraídos: curar enfermedades y ejercer sobre los demás un poderoso dominio? Si así fuera, escriba Vd. pidiendo que se le mande el libro titulado "La Filosofía de Influencia Personal" por X. La Motte Sage, LL. D., Ph. D. En este libro encontrará Vd. revelados los secretos del Hipnotismo, Magnetismo Personal, Saneamiento Magnetico e Influencia Personal. Se trata de una obra admirable, merced á la cual millares de personas alcanzaron el éxito y la felicidad deseada. Garantizamos un éxito completo en el dominio de esta ciencia y, en su defecto, nos comprometemos á perder una suma de 5000 francos oro.

El libro es gratuito. Háganos Vd. hoy mismo su pedido incluyendo 50 centimos en sellos de correo para ayudar en los gastos de porte y de expedición y recibirá Vd. el libro á vuelta de correo. Dirijase al SAGE INSTITUTE OF SCIENCE (Dept. 65 E.) *Rue de l'Isly, núm. 9. París, Francia.*

RAMOS

Especialidad en Bisoñes para caballeros y postizos de señora, con raya natural, invención de esta casa. Aplicación de tinturas. Ondulación Marcel. Manicura. Perfumería. **On parle Français. Tl°. 870 M. Huertas, 7, duplicado. Madrid.**

¡HOMBRES!

la moderna medicación de feliz y pronto éxito.

PERLAS de ORO D'Wolty curan pronto y con gran reserva la

Debilidad

NERVIOSA en todos casos. **Impotencia** (falta de vigor sexual). **Espermatorrea**, pérdidas de energías, memoria, cansancio, etc. VALEN 6 ptas. Madrid: Arenal, 2. Pta. Sol, 5. Barcelona: Rambla Flores, 14. Sevilla: Sierpes, 31. Valencia: Plaza Mercados, 73. Bilbao: Plaza Nueva, 4. **ADOPTADAS** por la Dirección del **Gran Consultorio Clínico** de Barcelona, **Calle Rambla de Canaletas 13**, pral. Los enfermos que deseen datos, informes o consultas pueden dirigirse al mismo por carta. Envía fuera la medicación y gratis folleto explicativo.

ENVIOS A AMERICA.

SE REGALA

un folleto que explica a los **JOVENES SIN CARRERA** la forma de hacer *gratis* una la carrera de Tenedor de libros en un curso de nueve meses estudiando en su casa y sin dejar sus ocupaciones. — *Estudios GRATUITOS por correspondencia* que permiten a los jóvenes de ambos sexos capacitarse para un brillante porvenir y obtener empleos y sueldos importantes. Escribid al director del **Centro Libre de Enseñanza: GRANJA DE TORREHERMOSA** (Badajoz).

LEA USTED

La Esfera

gran Revista ilustrada.

Maravillosa Crema de Belleza
PERFUME SUAVE
J. LESQUENDIEU - PARIS

REINE DES CREMES

DE VENTA EN TODA ESPAÑA

LA AVARIOSIS
IMPUREZAS
DE LA SANGRE
desarmada por el
DEPURATOL!!!

LA AVARIOSIS
IMPUREZAS DE LA SANGRE

En todas sus fases y períodos. Molestias de la piel, llagas cancerosas y todas las dolencias provenientes de la sangre

Consíguese la cura completa por el medicamento

DEPURATOL

(Registrado en 18 países, y oficialmente aprobado en varias naciones.)

Depurativo, preventivo y antisifilítico

De todos, el más recomendado por la clase médica, y el que **cura radicalmente, sin dejar el menor vestigio;** es el único que no causa la más pequeña alteración en el organismo del enfermo, y á pesar de lo enérgico, es inofensivo; no exige auxilio de lavados, gargarismos y otros tratamientos secundarios.

De venta en las principales farmacias y Centros de Especialidades Farmacéuticas de Pérez Martín y C.ª

E. DURÁN Y F. CASAS, MADRID

Regalíz pectoral L. B.
á la brea

La superioridad de estas pastillas, ha sido reconocida por todos los que han hecho uso de ellas.

Precio de la caja: 1 peseta en todas las farmacias. Debe exigirse la marca L. B. en la faja que rodea la caja.

DEPOSITARIO GENERAL PARA ESPAÑA:
Giménez Salinas y Cía. - Claris, 111, Barcelona

TE ENDVAR, de excelencia sin par

PASTILLAS 'NIELK'
GARGANTA BRONQUIOS BOCA

SEDLITZ CH. CHANTEAUD de PARIS

a base de Sulfato de Magnesia anhydro puro, Acido Tártrico, Bicarbonato de Sosa. — El mejor *Purgante, Laxante, Depurativo* contra: ESTREÑIMIENTO, JAQUECA, ESTADO BILIOSO, CONGESTIONES, VICIOS de la SANGRE

PREPARADO POR URIACH Cª, 49, Bruch. BARCELONA

SE COGEN

puntos en media de hilo y seda
:—: por expertas operarias :—:
LA BOLA DE NIEVE 30, Atocha, 30, Fábrica

Divinia

marca universalmente acreditada de
F. Wolff & Sohn, Karslruhe
Perfume el más exquisito

Polvos de arroz
Crema para cutis y manos
Jabón de tocador
Loción, Cosméticos, Brillantina

Representantes:
VIUDA DE JOSÉ SOLERNOU
Diputación, 174 Barcelona
CARLOS W. HEISS :—: Alcalá, 39, Madrid

EVITA LA CAIDA DEL PELO
LE DA FUERZA Y VIGOR

ALCOHOLATO
ABROTANO MACHO

Alcoholera, Carmen, 10, Madrid

Reumatismo

El Linimento de Sloan

es el mejor remedio para el Reumatismo; quita inmediatamente el dolor. Como no es necesario el masage, puede aplicarse a cualquier parte delicada del cuerpo. Es un remedio énergico y penetra inmediatamente al lugar adolorido, aliviando cualquier inflamación o congestión.

El Linimento de Sloan

es un excelente antiséptico germicida. Sana las cortaduras, quemaduras, heridas contusiones, etc.

También da gran alivio en las picaduras de insectos malignos

(De venta en todas las Boticas)

Linimento de Sloan

MATA DOLORES

El gran sabio, ***ABATE HAMON,***

ha descubierto la manera de curar radicalmente, sólo por medio de plantas: la **Diabetes. Albuminuria, enfermedades del Corazón, Riñones, Hígado. Vías Urinarias, Estómago, Reumatismo, Tuberculosis Pulmonar, Tos, Bronquitis, Estreñimiento, Almorranas**, etc., y toda enfermedad considerada incurable sin necesidad de sujetarse a ningún régimen alimenticio determinado.

Se entrega GRATIS a quien lo solicite, un **libro explicativo**, dirigiéndose personalmente o por carta a los

LABORATORIOS BOTÁNICOS.-Sección, n.º 7
Ronda San Pedro, 11.-BARCELONA

CURACIÓN
por medio de plantas

de las siguientes enfermedades, aun en los casos más graves y los más antiguos reputados :-: como incurables :-:

REMEDIOS ESPECIALES
PARA CADA ENFERMEDAD

Albuminuria (Inflamación de los riñones).
Diabetes, Anemia, Impotencia
Asma, Bronquitis, Tos
Organos urinarios, Matriz, Ovarios, Inflamaciones, dolores, pérdidas diversas, dificultad de orinar, prostatitis, enfermedades secretas, &, Almorranas, Estreñimiento

Aun cuando hayais perdido la confianza en todos los tratamientos, no vaciléis en pedir el Folleto gratuito núm. 57 del doctor DAMMAN, con pruebas de curación, **indicando para qué enfermedad, á la Farmacia Gayoso, Arenal, 2, Madrid.** También puede escribirse al mismo doctor Damman, 76, rue du Trone, Bruselas (*Bélgica*), que estudiará vuestro caso y os dará sus consejos.

UREÑA

Pone en conocimiento del público y de su numerosa y distinguida clientela, que no ha tenido *nunca* ningún hombre encargado del servicio de Gramófonos, siguiendo, como siempre, al frente del despacho la Srta. Constanza Jiménez

También participa que no tiene sucursales, y que los pedidos deben hacerse á la

* * CASA UREÑA * *

Barquillo, 14, — — — — — — — — — y Prim, 1.

SENSACIONAL DESCUBRIMIENTO
El VENEREO, la SÍFILIS y la ANEMIA

se curan radicalmente con los productos de fama mundial

EXCELSIOR

Infinidad de cartas de enfermos lo atestiguan.
De venta en Farmacias y Centros de específicos de España y América.—En Madrid: Farmacia del Dr. Gayoso, Santo Domingo, Pérez Martín, etc.
Para folletos, pedidos y correspondencia, dirigirse al Laboratorio EXCELSIOR, de Calaf (Barcelona)

RELOJES

Se venden y componen con verdadera garantía y á mitad de precio, en la antigua y acreditada relojería, **Sal, 2 y 4** (casi esquina á la de Postas).

EDUARDO SCHILLING Y Cª S. en C.

ARMAS
ARTÍCULOS DE
VIAJE Y SPORT

FABRICANTES DE LAS RENOMBRADAS
ESCOPETAS MARCA JABALÍ

MADRID - BARCELONA - VALENCIA

AVENIDA CONDE PEÑALVER, 8 — FERNANDO, 23. — PAZ, 13.

LUZ Y CALEFACCIÓN "AMOR" A BENCINA

Se remite catálogo contra 0,45 pesetas sellos.
J. BALLARA ANDREU, Apartado 158, BARCELONA

AVARIOSIS

CURACION DEFINITIVA
: : : : SERIA : : : :
SIN RECAIDA POSIBLE
POR LOS
COMPRIMIDOS DE GIBERT

10 años de éxitos ininterrumpidos

Preparado por J. GIBERT, farmacéutico especialista de 1.ª clase de la Universidad de París.—Descubrimiento reciente y sensacional, destinado a revolucionar al mundo médico y a la terapéutica moderna.—Tratamiento fácil y discreto, aun de viaje.

LA CAJA DE 50 COMPRIMIDOS, 10 PESETAS

Dep. gral.: Farm. J. GIBERT, 19, rue d'Aubagne, Marsella, Francia
Barcelona: BALTÁ, Rbla. Cataluña, 1, y principales farms. de España

QUINCE PALABRAS: PESETAS 3,10

SECCION DE ANUNCIOS TELEGRAFICOS

CADA PALABRA MAS: 30 CENTIMOS

Advertimos á nuestros anunciantes que las órdenes de publicidad han de estar en nuestro poder con ocho días de anticipación. No siendo así se retrasará la inserción hasta el número inmediato. Todo anuncio satisfará además de su importe, ptas. 0,10 de impuesto de timbre por inserción.

ABSOLUTAMENTE segura la curación almorranas (hemorroides) con «Pomada Anema Smith». Cinco pesetas caja. Centros Específicos.

ALMORRANAS internas, externas, grietas recientes ó crónicas, curación infalible con «Pomada Anema Smith». Habana, Sarrá.

ACREDITADAS incubadoras «Riera». Calefacción mixta (electricidad-petróleo y demás combustibles. Primer premio último concurso Incubación. Catálogos, Granja Riera, Badalona.

ALEGRES fotografías curiosas; 50, 5 pesetas; 150, 10 pesetas. Giro ó sellos. Agencia Artística. Apartado 126, Madrid.

AUTOMOVILISTAS. Bombillas eléctricas, Bujías, Acumuladores. Magnetos. Fusibles. Acidómetros. Neumáticos. Luis Villamil, Alcalá, 62, Madrid.

AVICULTORES: Alimentad vuestras aves con huesos molidos. Sorprendentes resultados. Molinos especiales suministra Matths. Gruber. Bilbao. Catálogos gratis.

AVICULTORES: No compréis sin consultar antes nuestros Catálogos ilustrados, gratis. Granja Melina. Nápoles, 99. Barcelona.

BORRACHOS. El vicio de la embriaguez se cura con los «Polvos Lavid», sin darse cuenta el interesado ni perjudicar su salud. Infinidad de testimonios lo acreditan. Venta: Farmacia Gayoso, Arenal, 2, Madrid. Consultas y folletos gratis, Doctor M. Vidal, Figuerola de Orcau (Lérida).

CANARIOS. Actualmente gran «stock» de flautas saifers (música), belgas y otras razas. Pedid catálogo gratis á Jaime Ferrer, Unión, 15, Barcelona.

DERMATOLINA. Es lo único que conserva la belleza del cutis y quita sus manchas, pecas y granos. Farmacia de Gayoso, Arenal, 2.

DEPILACION ELECTRICA. Desaparición para siempre del pelo y vello por electrolisis. Dr. Subirachs. Montera, 51.

DESTRUPELO. Destruye radicalmente pelo, vello. No es depilatorio. Garantía absoluta. Frasco 25 pesetas. Remito correo. Ramonell, Escudillers Blanchs, 1, Barcelona.

DOY INSTRUCCIONES escritas para fabricarse en casa jabones, vinos, licores, lejías, vinagres, perfumería, gaseosas, refrescos. Dirigirse con sello para contestar: Francisco Castillo, San Mateo Gállego (Zaragoza).

FABRICACION de nueva bebida. Puede establecerse en todas partes. Muy lucrativa. Concédense exclusivas. Maquinaria completa, 800 pesetas. Matths. Gruber. Bilbao.

GALLINAS. Aumenta enormemente producción huevos con «Overacina» LUQUE. Diez pesetas muestra cinco kilos. Pídase Laboratorio Lukol. Apartado 46, Jerez Frontera. Sírvese vuelta correo.

GEMELOS prismáticos alemanes, vendo á particulares á precios almacenistas; facilito pagos. «Bética». Apartado 1.047, Madrid.

Gitana: En Aranjuez. Con guante blanco, echásteme de tu lado, cuando quizá estorbaba para tus planes.

Gitana: Con guante blanco quieres culparme de una situación que me está matando. Eso, no.

Gitana: No tienes derecho á escarnecer un cariño, que muchos años antes que tú conociérasle;

Gitana, nació en mi corazón, con quien morirá triste, olvidado, pero impecable. Verás cómo cambiaste.

HIGIENE DEL MATRIMONIO. Libro de los esposos. Verdadera Guía para la higiene íntima. Un grueso volumen con grabados. Precio: 4 pesetas. Pedidos: Librería Castells, Ronda Universidad, 13, Barcelona. Pídanse catálogos.

PARTOS. Josefina López. Ultimos adelantos. Hospedaje embarazadas. Consulta diaria. Miércoles, gratuita. Pez, 19, Teléfono 31-46.

PARTOS. Profesora Vicenta Santaclara. Consulta embarazadas. Honorarios módicos Ultimos adelantos. Corredera Alta, 9 y 11.

PARA HACERSE AMAR

PARA HACERSE AMAR LOCAMENTE. Dominar á los hombres, conquistar á las mujeres. Mandad sello de 0,20 y recibiréis «La llave del amor». Librería Pons, Buenavista, 11, Barcelona.

PECHOS: desarrollo, belleza, endurecimiento en dos meses. «Píldoras Circasianas» doctor Brun. Madrid, Gayoso; Habana, Sarrá. Desconfiad imitaciones.

RECLAMACIONES á Ferrocarriles. Tramitación rápida. La Gestora. Carrera de San Jerónimo, 12.

REPRESENTANTES solventes. Búsanse para venta máquinas escribir económicas. Sumamente perfeccionadas. Gran éxito. Gruber. Apartado 185. Bilbao.

REPRESENTANTES activos para venta artículos alemanes faltan capitales y pueblos. Franquead contestación. Apartado 1.017. Madrid.

SARNA. Cúrase en diez minutos, sin baño, con «Sulfureto Caballero». Droguerías, centros específicos y farmacia autor: Barcelona, Asalto, 86.

Virgencita: Ocupas por entero mi corazón; me da miedo quererte tanto; soy más firme en mi cariño ó ilusión que nunca. Ria.

Virgencita: Sólo anhelo arreglar asuntos verano para estrecharte y besarte locamente. No firmes tribulación, pues yo tendría que firmar tristezas sin verte. Ria.

INVENTO MARAVILLOSO

Para volver los cabellos blancos á su color primitivo á los quince días de darse una loción diaria con el Agua de Colonia «LA CARMELA». No mancha ni la piel ni la ropa, pudiéndose emplear como perfume en los usos domésticos; su acción es debida al oxígeno del aire, por lo que constituye una novedad; su aplicación se hace con la mano. VENTA: en todas las Perfumerías, Farmacias y Droguerías de España y de la República Argentina. DEPOSITO: Eugenio Sarrá, Ronda de San Pedro, 7, Barcelona, y autor, N. López Caro, Santiago (Galicia). Se remiten 4 frascos, previo envío de 16 ptas., áport debido.

El último consejo, hija querida:
hoy cautiva á tu esposo tu hermosura,
y pues todo es efímero en la vida,
conserva de tu cutis la tersura
usando los productos PECA-CURA.

Jabón, 1,50.—Crema, 2,50.—Polvos, 2,50.—Agua cutánea, 5,50.—Agua de Colonia, 3,50, 6, 10 y 16 ptas., según frasco. Lociones para el pelo, 4,50, 6,50 y 20 ptas., según frasco.

ULTIMAS CREACIONES

Productos Serie «Ideal»

ACACIA, MIMOSA, GINESTA, ROSA DE JERICO. **ADMIRABLE**, MATINAL, **CHIPRE**, ROCIO FLOR, ROSA, VERTIGO, **CLAVEL**, MUGUET, **VIOLETA**, JAZMIN.

Jabón, 3.—Polvos, 4.—Loción, 4,50, 6,50 y 20,—Esencia para el pañuelo, 18 ptas. Frasco con estuche.

CORTÉS HERMANOS. SARRIÁ (BARCELONA)

CARNE DE MEMBRILLO

JUSTO ESTRADA ·:· PUENTE GENIL

FOTOGRAFIAS interesantes y alegres de mujeres. Catálogos y muestras surtidas. Pesetas 7 en sellos. Leonard Sucr., 228-C. Rua Barao S. Cosme. Porto, Portugal.

TIRÓN

De retales bordados en todos los anchos. LA BOLA DE NIEVE. Plaza del Angel, 9.

TAPAS

para la encuadernación de

Mundo Gráfico

confeccionadas con gran lujo

Se han puesto á la venta las correspondientes al primer :-: semestre de 1921 :-:

De venta en la Administración de Prensa Gráfica (S. A.), Hermosilla, 57 al precio de **4 pesetas**

Para envíos á provincias añadir 1,45 para franqueo y certificado

TERMÓFORO

ó manta eléctrica

"OPPELT"

Se fabrican á todos voltaje, temperatura y tamaños

VENTA EXCLUSIVA:

ALCALÁ, 47

ELECTRODO

SE VENDEN

los clichés usados en esta Revista. Dirigirse á Hermosilla, 57

ANIS DEL MONO

Vicente Bosch. - Badalona - España

Famoso en todos los países

RUFINO SANDE GASTELURRUTIA Y C.ª

Fabricantes de escopetas finas de Caza y para Tiro de Pichón

Marca EL LOBO

De venta en todas las buenas Armerías.

Pídase Catálogo (se sirve gratis). Eibar (España).

Píldoras Saludables de MUÑOZ

80 Céntimos caja — LAXANTES PURGANTES — En todas las Farmacias — **20** Dosis

PRETUBERCULOSOS HEREDITARIOS

CATARROSOS CRONICOS

PULMONIACOS CONVALECIENTES

ANTICATARRAL GARCIA SUAREZ

Medicamento maravilloso. Antiséptico enérgico de las vías respiratorias y reconstituyente eficaz. Venta: Farms. y C. Recoletos, 2, Madrid.

Lea usted los domingos

LA ESFERA

gran Revista ilustrada.

PILOSUBLIMADO

Tónico antiséptico contra la calvicie y la tiña pelada, de exquisito perfume

Dirigid los pedidos á EMILIO COLOM BAGUER, MANCEBOS (Angosta), 4 y 6, MADRID

Almorranas

Curación segura y completa, sin operación, de las **hemorroides** con

Supositorios **Anusol** Goedecke

que se introducen en el recto.

Anusol Goedecke hace ya más de 20 años que está acreditado y recetado por los médicos. **Anusol Goedecke** calma pronto los dolores, produce una evacuación agradable y cura por completo. No contiene componente nocivo alguno. A cada caja acompañan instrucciones exactas para su uso. Pídase en farmacias el único y legítimo **Anusol Goedecke** y rechácese toda imitación ilegal de nuestra marca. El nombre "**Goedecke**" garantiza la legitimidad y eficacia completa del producto.

MONTANO

Pianos, Armoniums. Los mejores aparatos para tocar el Piano. Ultima creación en Autopianos y eléctricos. Rollos extranjeros de música de 65, 73 y 88 notas.

PRIMER SERVICIO para el traslado de PIANOS

Calle de San Bernardino, 3. MADRID

ÚLTIMOS LIBROS DE

Luis Esteso

La lujuria (novela) . . . . . 3 Pts.
La vanagloria (id). . . . . 3 »
La que todo lo dió. . . . . 1 »
Cartas amorosas (100 cartas) 2 »
Cancionero de chistes. . . . . 2 »
Chistes y cuplés . . . . . 1 »

En todas las librerías y L. Santos, Carretas, 9, Madrid.

UNDERWOOD

CAMPEON DE LAS MAQUINAS DE ESCRIBIR

COMPAÑIA MECANOGRÁFICA

Guillermo Trúniger, S. A.

Apartado 298.-BARCELONA.-Balmes, 7

Sucursal en Madrid: ALCALA, 93

Lea usted LA NOVELA SEMANAL

LOS QUE USAN EL TÓNICO KOCH | LOS QUE NO USAN EL TÓNICO KOCH

TONICO KOCH

no es una droga; gratamente recobran los **enfermos,** los **débiles** y los **convalecientes,** con la salud del cuerpo, las alegrías del alma. No olvidar que la debilidad es el principio de las más graves dolencias. Pedid el legítimo **Tónico Koch.** Prospectos gratis ilustrados, en la

CLINICA MATEOS,
Arenal, 1, 1.º, Madrid.

En el **HOMBRE** cura el **TONICO KOCH** la neurastenia, pérdidas ó debilidad á cualquier excitación, nervosismo, malas digestiones, dolor de cabeza, estreñimiento de vientre, manchas flotantes en la vista, ruido de oidos, aburrimiento, falta de memoria, impotencia, falta desarrollo físico.

En la **MUJER** cura el **TONICO KOCH** siempre el histerismo nervioso perpetuo, anemia, irregularidades, falta de apetito, malas digestiones, jaquecas pertinaces, manchas en la vista, ruido de oidos, estreñimiento, ganas de llorar, dolor de riñones, esterilidad. En los **NIÑOS** cura el **TONICO KOCH** encanijamiento, cabeza grande, vientre abultado, piernas delgadas, falta de fuerzas, humores heredados.

El MÁS PODEROSO DE LOS TÓNICOS

cuyo uso es indispensable durante los calores para combatir la falta de apetito y de las fuerzas.

VINO DE VIAL

QUINA, CARNE LACTO-FOSFATO de CAL

Conviene á los convalescientes, ancianos, mujeres, niños y todas las personas débiles y delicadas.

EN TODAS LAS FARMACIAS

PROHIBIDA LA REPRODUCCIÓN DE TEXTO, DIBUJOS Y FOTOGRAFÍAS

IMP. «PRENSA GRÁFICA» HERMOSILLA, 57, MADRID

El Jabón

HENO DE PRAVIA

limpia, perfuma y suaviza las manos

PASTILLA 1.50

Perfumería Gal

MADRID